時報

EASTERN TIMES.

今天四大張售大洋三分

時報 三千七百七十九號
中華民國三年十二月念八日
舊曆甲寅年十一月十二日

康有爲謹白

上海民立中學校招生

本校定於陽曆正月二十四日即陰曆十二月初十日下午一時招考新生有志來學者可先期報名屆時前來投考章程函索即寄此佈 校長蘇穎傑白

吳淞中國公學中學部招考二年級插班生

一資格 二年級以曾在中學肄業一年以上或有同等學力年齡均在十五歲以上十八歲以下者
二試驗時間 若在陽曆四年一月念號以前報名者於念一號上午九時試驗念號以後報名者於二月十五號上午九時試驗
三報名及試驗地址 試驗處在上海靜安寺路寰球中國學生會 報名處在上海滬寧車站對面[illegible]右文社印刷所
四試驗科目 國文英文算數
五納費 每月學宿費五元
六報名 報名時須繳四寸照片併保證金二元（錄取者作爲學費不取者退還）

江蘇省立第一女子師範學校招考本科講習科插班生廣告

本校本科一二年級及甲種講習科均有餘額如願投考者須有師範一二年級程度訂於陽曆一月八日起在南京馬府街本校舍考試隨到隨考特此周知

中華鐵路學校緣起

處工戰商戰之世而無轉運交通之便是欲背馳而求前所成不幾何而走勢必有所不能然欲求便于轉運交通爲工商之利而必晉用楚材則科先外輸權復旁貸得失之數亦匪足以相償我中華地面方積幾佔全球十分之一而鐵路比較反不足全球百分之一具聞築路之工程與機械之營造且多外人居上也豈我四萬萬神明之冑無一可造就之人材哉夫亦先知者弗思覺後知先覺者弗思覺後覺之過耳某等不敏弗忍以十年之功爲儻得之秘聯合同志撥往歲在鄂北創立中華鐵路學校並蒙前任唐山路學校總教員現任滬杭甬鐵路正工程師葛爾佛斯先生襄理校務所訂學科則趨重於工程其主旨則不離乎道德蓋與學原始綸從公德發揮合形上形下爲一途俾藝成德實無二致語曰一人善射百夫決拾我知十數年後凡所造就八人可閉門造車出而合轍念二省工業之轉運商販之交通有不輻湊均輸如階廷戶闥者我不信也所有招考章程續日另行登報 校長黃涵之 創辦人王慎先 汪康年 余明德 葛耀良 敬啟

江蘇省立醫學專門學校招考插班生

一本校招考預科插班生半年畢業升入本科本科四年畢業
一入學資格 中學畢業或與中學畢業有同等程度年齡在十七歲以上二十五歲以下者
一入學試驗科目 國文 數學（代數二次方程平面幾何三角） 物理 化學 英文或德文
一報名 報名時須填寫願書履歷書隨繳四寸照片並保證金二元（錄取者作入學金不考者不還）
一考期 民國四年一月八九日（以上各科分兩日試驗）
一報名期 自即日起
一預科半年學費十元分二期預繳膳費自理宿費不取
一欲索簡章開明地址附郵票一分即行寄奉
一報名及考試地蘇州[illegible]本校

商務印書館附設商業補習學校第三次招生廣告

限 補習三年服務五年
免費 學膳宿等費一概不收
津貼 補習第一年下半年至第三年終每月津貼兩元至八元期滿服務另定薪水
報名處 棋盤街本公司發行所成績室內 報名處填寫報名單領取憑證另行簡章外埠函索請附郵票三分當即照寄
學額 四十名
年齡 十五歲至二十歲
招收合格學生授以營業上必需之智識技能
程度 國文通暢楷法端正珠算習熟加減乘除（曾習至命分小數）英文習過二年以上者
考期 陽歷一月四號至十號（注意）投考人必須自攜帶相片先期到
上海商務印書館有限公司謹啟

凡業進口貨者注意

啟者敝公司以出口各貨向有公會惟我進口各業較出口尤衆似不得不特設公會聯合一氣以期研究商情維持權利切磋於對內對外設有交涉俾可開會集議辦法期於進口各業咸有裨益暫擇於大馬路盆湯弄口地方暫設掛號處凡業進口貨之有意聯合者請至暫設處掛號註冊俟果辦有端倪再當推廣地點擴張進行特此廣告 進口貨聯益研究會事務所啓

粵路股票開派廣告

啟者敝公司正式股票因手續繁重久未開派深爲抱歉現此項正式股票業已由粵寄到准於陽歷正月四號起至二月四號止除星期及各休息日外每日均自上午十點至十二點下午一點至五點在廣肇公所樓上開派請各股東攜帶收條到來換取股票息銀等惟自滬字第二百八十四號至五百一十八號收條之正式股票已寄到而息册未齊今爲變通辦理起見先行登報息銀及尾數等統俟息册到時屆期由行登報聲明補發日期可也此佈 中華民國三年十二月念七號

駐滬粵路分局謹啟

杭州本分館遷移聲明

本分館向設珠寶巷歷有餘年近因欲取便捷起見遷移至城站對門新關路朝西雙開洋台門面本埠外埠如有函件及惠登告白請逕寄該處徐雪庭君接洽恐未週知特此布告 本館告白

寧紹輪船開駛長江廣告

啟者本公司寧紹輪船現已大加裝修煥然一新准於陰歷本月十三日開始由申往漢各埠裝貨搭客誠以表歡迎惠顧之雅意凡裝貨物務請先一日至本公司領單一切價目辦法特此通告伏希 公鑒

上海老慶雲銀樓房屋工竣擇於舊歷十一月十六日新歷正月元旦開張廣告

◎全國同胞急注意 新婚要書 家庭教育必要 戈朋雲先生著 今日人人萬不容緩此爲立身之根本振社會國家挽世風人心必以此始美國已設萬國家庭教育聯合會美總統得議院同意邀各國與會其重可知戈君乃著名嚴正大演說家以世界識見竭數年心血始出刊其書入可知價兩角半外埠函購加費五分經售上海棋盤街商務印書館大馬路中保一鶴紙莊老閘子路西來安里戈朋雲◎附戈白交廣力聯劫索

招商內河輪船公司廣告

本公司錫澄班自舊歷十一月十一日起改早時刻江陰上午九點鐘開無錫上午十一點開特此廣告

津浦鐵路管理局廣告

本路於每日特別快車加掛臥車一輛凡頭等旅客需用床位及臥具者另納臥床位費一圓現定價洋五元自陽曆十二月十五日起實行此項特別快車床位每一張價洋三元以廣招徠特此廣告

招商局新銘快輪准舊歷本月拾二晚即禮拜一開往福州

本輪賬房謹啓

（中華郵政特准掛號認爲新聞紙類） （前清三十八年一月十三日第三十號新聞紙牌照）

本館告白刊例

第一日每一行四角第二日至第七日每一行二角半第八日以後每行二角封面及中縫加倍 長行以三行起碼短行以五十字起碼第一日每字六厘第二日至第七日每字四厘第八日後每字三厘 不足十字者作十字算

中學校用 修身 國文 歷史 地理

修身 四冊折售各一角五分
國文 四冊折售各二角五分
歷史 三冊每冊折售四角
地理 第一冊三角二 三冊各三角半

教育部審定

此書爲最新出版之本 教育部批 修身謂 宗旨純正立論平允 既足以保持固有之道德尤能與世界道德不相違背 批歷史謂 條理簡明敘述清晰 至國文之編製一洗從來陋習可稱 選擇精當程度適合 地理則 調查極新 地方制一依現行制度爲他書所絕無

中華書局發行

（甲88）

中國營業地產公司廣告

地畝房屋出賣及出租如有意者請來英大馬路三十九號本公司面議 租界內各段大小地畝均有其價甚廉 大小房屋

商務印書館

教育雜誌 十一月第六卷第十二號 每冊一角預定十二冊一元郵費另加

學生雜誌 十一月份第一卷第五號 每冊一角預定十二冊一元郵費另加

東方雜誌 十一月份第十一卷第五號 每冊三角預定十二冊三元郵費另加

童話 好少年 第一集卅一編 每冊定價大洋五分

小說月報 十一月份第五卷第八號 每冊定價二角半預定十二冊二元五角郵費另加

以上各書均已出版目錄繁多不及備載

中華書局徵集教授案

最優等第一名獎銀二百元

本局爲研究教授方法起見特徵小學各科教授案辦法如下 （一）種類 （甲）多級教授案以初等之修身國文算術高等之修身國文算術理科歷史地理爲限 （乙）單級教授案無論同時間同教科同時間異教科均可 （二）教材 以本局出版之秋季始業新制教科書春季始業新編教科書及中華單級教科書三種爲限 （三）規則 無論何種教科均可以三篇爲完卷多作者聽卷上請註明姓名職業住址於四年二月杪以前寄上海東百老滙路八十八號中華書局編輯所小學部收六月在中華教育界發表 （四）獎品 最優等獎現銀自二百元至一百元優等以下獎書券自一百元至五元可兌本局出版各種圖書

各學校英文教員鑒

商務印書館英文教科書 如讀本 選本 文法 會話 作文 翻譯 名人文集 無不齊備 經教育部審定 而且每門均有數種 任憑選用 尚有各種英華華英大小辭典 可備考攷

上海各省商務印書館啟

附告 袖珍英漢辭林 預約本年陰曆十二月底止 明年陰曆正月出書 定價一元[illegible] 預約七角五分

論說

平和之時機

（默）

聞諸道路美利堅又議說交戰國使息戰以復平和是誠舉世所贊同而唯慮有梗其議弗即於成者也曷爲而贊同曰哀死念生之情油然不能自遏故曷爲而哀死攖鋒鏑橫草裹革而弗悔者非僅僅隸尺伍職戰志於死者而已則有瘁精疲神於問學而以學者鳴者也則有蜚聲馳譽於五都百市而以工者商者鳴者也則有守先疇勤勤於南畝而以農家者流鳴者也是社會所以成而國家所賴以永昌者也一旦紛紛藉藉胥履危蹙瞑其目再生既涉於空想繼其志承其業者又不可求諸旦暮之間固宜其哀也曷爲而又念生攖鋒鏑橫草裹革而弗悔者其人寡無室家一旦紛紛藉藉胥履危蹙瞑其目老者失所養少者失所依臨愛恩之河望卡巴西安之高峰仰天欷噓發聲而長慟者亦且紛紛藉藉儽指所弗及算也不寧唯是舉世之執所業仰事而俯畜者鼓鞞一作生事都廢荷戰弗止積歲而累月不僅交戰國之人民蒙其害無所求郵即凡以中立名者亦且疲也弗可以支而有我生不辰之嘆固宜其念也曷爲贊息戰而又慮有梗其議弗即於成者曰交戰國方相持莫先悔禍故曷爲而弗悔禍英之謀弱德也積有年德之謀敵英也亦積有年推之俄推之法又推之塞其謀與德也亦罔不積有年禍固其所及料迨今安用於悔此如壯夫蓄憾奮臂鬥於道其人聯蹟無憚於邏卒邏卒慴其衆固弗敢近即近亦弗能禁或不幸且受其辱今之交戰國則蓄憾之壯夫矣今之議說交戰國使息戰以復平和者則邏卒矣邏卒之於壯夫之鬥也必乘其憊說交戰國使息戰者弗乘其憊亦弗可以有功若今即猶非其時也如之何其勿慮也

唯德而後悔禍推悔禍而後可與言息戰而後可與言復平和然則將俟華沙之既下乎德近其境弗能取又與俄相持於維斯土拉河之左右非能以旦夕下華沙也然則將俟巴黎之既下乎德入其疆弗能有又與英法相持於愛恩伊塞爾之左右亦非能以旦夕下巴黎也然則德東弗能下華沙西弗能下巴黎其將俟聯軍之下柏林而後乃告德乎然比已弗有國僅僅保殘喘於西法蘭特之一隅其不足難德也明矣俄嘗一蹴東普魯士法嘗一蹴德領阿爾薩斯勞倫之兩州皆不轉瞬而退英之海軍日眈眈於北海卒不敢叩德境以致其師而其東海之艦今且不免被兵海王國之聲威已稍稍替矣是皆非能以旦夕下柏林者也然則其德也其德而悔禍也固在何時乎曰人弗可以弗有生有生弗可以弗有業有業弗可以弗恃金融之流通困於戰相顧顰蹙弗敢發聲者特一時之情狀耳非能久也苟戰弗止積歲而累月爲平和之運動者如麻而起則交戰國弗德於戰將德於非戰者弗悔禍於境外將悔禍於境內於此而有調人也出而周旋於金革之間使棄干戈而修玉帛士弗勞而功多矣若今則猶非其時也

命令

十二月二十六日大總統策令 戴潤溥倫均給予二等嘉禾章此令

又令 張壽齡給予二等嘉禾章吳品珩給予四等嘉禾章此令

又令 焦大乘張定邦馬麒給予二等文虎章金承蔭孔顯庭王宗佑楊樹德馬麟給予三等文虎章鄭元良馬廷勳劉樹政胡立成張和源給予四等文虎章此令

又令 屈懷給予三等嘉禾章此令

又令 趙起給予三等文虎章此令

又令 王樹中王學伊給予四等嘉禾章此令

又令 胡銘盤胡瑞林張願高爾登均給予四等嘉禾章此令

又令 彭佩金授爲陸軍少將此令

又令 陸軍部呈請將王廷樑授爲陸軍步兵中校黃金福加陸軍步兵少校銜應照准此令

又令 廣東巡按使李國筠呈請將試驗暨審查及格分發廣東之知事孟琇棠試署英德縣知事唐光叙試署樂昌縣知事毛琦試署始興縣知事何一豐試署連山縣知事程昌鼎試署陸豐縣知事陳贊夏試署和平縣知事張延慶試署普寧縣知事陳海瀛試署大埔縣知事陶相試署五華縣知事趙華漢試署吾遇縣知事濮鍾南試署陽高縣知事裘英試署陵水縣知事劉鼎試署昌江縣知事應照准此令

專電

◎籌備立法院事務局通電各省謂奉袁總統諭選舉事務所所長爲選舉監督之輔助職務重要務須慎選洞明時局奉行中央法令無黨無偏者由本局覆核此後進行程序第一期成立複選區選舉事務所第二期分飭初選監督成立初選區 （北京廿七日申刻專電）

◎敘官令將於年內實行徐東海敘上卿各總長中如梁敦彥敘中卿加上卿銜章宗祥湯化龍均敘下卿加中卿銜其餘未詳周樹模梁士詒均敘中卿莊蘊寬敘下卿 （北京廿七日戌刻專電）

◎莊蘊寬欲改肅政廳爲獨立機關以去就力爭袁總統屢派人慰之允俟有機會再改莊始釋然 （北京念七日申刻專電）

◎大總統選舉法中之推薦制聞係由現任大總統先期將所推薦之人親筆書於箋紙之密藏府內石室其鑰匙由大總統及參政院長國務卿三人分掌之非有命令不得開視 （北京廿七日戌刻專電）

◎年關財政稍困張弧已代籌三百萬袁總統語人曰人謂張弧不好我看還是彼能籌欵云云 （北京廿七日申刻專電）

◎昨電所云政府將提回鹽欵聞其數爲一百萬磅 （北京廿七日戌刻專電）

◎文官懲戒會議決許繼祥爲褫職處分嗣以劉總長（冠雄）遞呈開脫袁總統批改降等調用 （北京廿七日戌刻專電）

◎烟台商會聯呈魯巡按使請速築烟（烟台）濰（濰縣）鐵路已咨交通部核辦 （北京廿七日申刻專電）

◎李經羲今日（廿七日）赴天津 （北京廿七日申刻專電）

◎幣制局決裁梁任公辭職即日發表 （北京廿七日戌刻專電）

◎齊巡按使深恐移駐蘇垣與徐海各屬相隔太遠駕馭爲難預備將情形詳覆政府而此間官場中則紛傳必成事實以致商界頗形恐慌 （南京廿七日申刻專電）

◎齊巡按委趙興雲調查江浦縣知事勒大鵬被士紳控告各案並籌辦保衛團事宜 （南京廿七日申刻專電）

◎巡按使署管轄範圍之警備隊司令部經費月需銀四萬六千一百四十五元內河水警三萬二千四百三十七元外海水警二萬三百八十元臨時費一萬一百四十三元 （杭州念七日申刻專電）

◎浙東清鄉會照上年成例專屬民政範圍所有支配經費等事仍歸巡按使主政會商軍督辦理 （杭州廿七日申刻專電）

◎台屬酒商徐世珍具控財政廳飭酒捐局長私收捐欵不繳釐行及塲酒用小印花等弊因商病民莫此爲甚昨由廳長張詠霓派委朱鼎新前往澈查 （杭州廿七日申刻專電）

譯電

◎中政府因俄蒙締約事又提出抗議因俄國初次之答復殊不滿意也 （北京念六日德文報電）

◎財政部呈請撥欵三百萬元開闢葫蘆島爲商埠 （北京念六日德文報電）

◎大總統將於明年元旦開大宴會得與盛會者有高級官吏及中西顧問等共百餘人 （北京念六日德文報電）

◎柏林於二十三日始見雨雪終夜不止耶穌節日之市面殊佳 （柏林二十五日德文報電）

◎意人聞法國即將割據都尼司後頗憂之 （柏林二十五日德文報電）

◎青島稅關問題中日交涉尚未解決現歸軍政司令監督 （東京二十七日東方通信社電）

◎自明日（二十八日）起准各船舶出入青島港所有取締船舶之法由軍政署按照慣例辦理 （東京念七日東方通信社電）

◎青島海關吏二十員於二十六日由東京新橋車站首途 （東京二十七日東方通信社電）

◎明年度總豫算案未成立議會已經解散遂照憲法條例 （東京念七日東方通信社電）

◎援用前年度實行預算惟傳染病研究所之醫官及政務官仍實行設置 （東京二十七日東方通信社電）

◎今夜柏林公報內有重要之言蓋已承認德軍在白蘇拉河境停止進攻且能證明俄軍已有進步 （亞姆斯特丹廿六日路透社電）

歐洲戰電

其一 歐東戰信

◎德國海電云東方前敵現雖有塹戰但柏林日報載某軍事家言俄軍現在並不取攻勢但用後軍交戰以掩護其退走之主軍以便其在維斯土拉河域重行組織而已俄軍或小有勝利亦未可知因彼等頗願犧牲多數兵士之生命也至俄軍後陣有援兵可望則不可信 據奧國消息卡巴西安山奧失敵軍蹤跡惟加里西亞之俄軍則頗固守其地位俄軍在尼達河被俘者計二千人 倫敦某報聖彼得堡訪員云俄軍現不得不棄其攻擊克拉哥之計畫且將退至內層防綫以華沙及維斯土拉河爲其防守陣線云 君士但丁消息稱土軍在高加索伊特及奧爾圖間大得勝利有一英國巡洋艦開駛入阿加巴但爲土軍逼退 （柏林二十五日德文報電）

◎德國海電云據維也納官報奧軍之所以退出塞境實因道路及天氣不良且塞有援軍之助也奧軍雖大受損失但軍氣甚佳批奧托洛克大將向奧塞境內奧軍之司令令因身體欠安已易他人 （柏林二十五日德文報電）

◎俄參謀本部宣傳奧軍被擒者三千人失機關砲多尊之說奧參謀本部所否認奧軍之損失（死者傷者失蹤者均其在內）僅三百有七人砲則一尊未失也 （柏林廿五日德文報電）

醫學博士譚以禮醫例 時間 門診上午九時至十二時 出診下午三時 醫金 門診一元 出診六元 診所 電話

感謝西醫博士譚以禮先生

甯紹輪船開駛廣告 十一月十三日長江星期一五申漢 四川 諸君注意

醫學博士譚以禮醫例 時間 門診上午九時至十二時下午一時至三時 出診下午三時至八時 醫金 門診一元 出診六元 診所 電話

感謝西醫博士譚以禮先生

陶植之牙科醫學士 無痛治療術專治骨槽盤根爛牙痔牙蛀等症善鑲金銀象皮鑲牙赤金橋牙電氣種牙 寓四川路八十三號洋房即瑞和咩貨行對門

◎德外務省宣布大本營二十五日報告云東方戰場無變動（柏林念六日德文報電）

◎萊姆堡之俄軍會攻擊俄軍中之回人（柏林念五日德文報電）

◎奧國公報謂加里西亞俄軍近來繼續取攻勢以重兵復奪克洛斯洛伐斯洛奧軍於連戰四日之後克復伊蘇克山隘 巴爾幹情形頗為沉靜（愛姆斯特丹二十六日路透社電）

◎駐華日使已接官場消息謂俄國已將庫頁島一半（為俄國所有者）讓與日本以換日本之重砲（云庫頁島其他一半當日俄戰後早為日本所有）（華盛頓念六日路透社電）

◎丹國消息稱俄國以庫頁島之一部分割讓日本以易巨砲（柏林二十五日德文報電）

▲其二 歐西戰信

◎德首相曾通告德國駐外代表駁正法國外交總長在議會之演說大意謂德國至七月二十一日實不能免於一戰英國初次提出倫敦會議實在七月二十六日俄國不允（德國乃於二十六日提議在維也納開會法國恐開罪於俄也亦不允諾英國雖正式允諾而其開釁之意已灼然共覩蓋英國海艦隊已於七月二十四日聚集也英國於艦隊齊集之後又於七月三十一日提議開會商量免戰之法但其時俄軍已完全召集而法國亦已預備開戰故所謂會議者必受三協約國軍士之威迫則德國於八月一日下動員令實不得已也且法國之黃皮書足以證明法國始終未曾設法維持和平（柏林念六日德文報電）

◎德外務省宣布大本營廿五日報告云昨日無甚大事德軍在聖孚婁東又自英軍手中奪得要塞一部分敵軍在直維附近伐里之東北行近德軍前敵者為德軍所擊退法軍被俘者一百七十二人敵軍後圖奪回其地位但大受損失而退其在蘇安及柏得附近凡爾丹西南及阿浚爾蔓之西進攻者均被德軍擊走（柏林念六日德文報電）

◎德下議院議長與奧下議院議長在耶節報紙上表示同意謂英國素行壟斷商務之政策故各國在商務上頗失其自由之權此次戰事所以袪此壟斷而恢復各國之商務自由也故今後議和時此經濟問題或成主要之問題亦未可知奧下議院議長並倡中歐經濟統一之說此中歐云云即指奧匈與德國也（柏林二十五日德文報電）

◎法國前外交總長譬勛君主張求助於法俄外交總長赫諾都君在某報上反對之謂法國之地位在聯軍中並非最困難者若求援於日徒使日本及其他聯盟國得漁翁之利而已譬勛君又在某報上駁之謂法國十州已被敵軍佔據故求援之事必不能免且迫不及待也（柏林二十五日德文報電）

◎英國迫俄國以七千五百萬金盧布運至倫敦以為借欵之保證金俄報頗為喪氣（柏林二十五日德文報電）

◎據今日下午公報宣稱北海至里斯河有濃霧阻礙戰事 我軍在里斯河與瓦斯河間洛萊特巴瓦塞爾列登擊敗迎擊之敵軍 我軍曾失戰壕一道繼復奪回我軍得悉德軍大隊在沙比爾東北希維猛攻受挫而退 巴爾台敵砲猛轟我軍近得之戰壕者曾為我軍砲隊擊至寂靜無聲星期四夜敵軍猛攻兩次均經擊敗昨日貝爾台陣線一千五百邁當一帶敵軍迎攻特為激烈蓋與戰者皆精兵也幸為我軍完全擊敗末斯河至摩塞爾中間至亞賈一帶無事可報 我軍在亞爾薩斯上部得有顯著之進步 我軍已進抵塞洛之前及該鎮西面叢林之邊且固守所佔之陣地我軍雖經敵軍迎擊仍能佔據亞斯巴區外郊（巴黎廿六日路透社電）

◎維斯土拉河左岸無重要之事變可報告該河下游及譬列柴河中間二十五日之戰事除毗連譬列柴河之地兩軍晝夜血戰外餘已遠不若前之劇烈俄軍且與奧軍惡戰於尼達河下游廿四日在該地俘軍官六十八員兵四千名 加里西亞全綫之戰事殊利於俄軍 高加索杜太克斯境有敵軍圖由他方面前進為俄軍擊敗 其餘陣地均無變動（彼得格勒二十六日路透社電）（由北京轉）

◎昨晚十一時公報宣稱前敵各處均無重要之事發現（巴黎廿七日路透社電）

◎英國以埃及為其保護國後法國報紙亦有議論之者（柏林念五日德文報電）

◎俄軍近於白蘇拉河一帶數役重創敵軍南面之戰事相持不下仍在進行其情勢利於俄軍（巴黎二十五日路透社電）

▲其三 海軍戰信

◎德國海電云法軍艦古柏號為奧匈潛水艇（U字十二號之魚雷所擊中大遭損壞（北京念六日德文報電）

要聞一

◎一身兼受英德兩國勳章之英雄

▲親敵如友

大陸報云據巴黎戰地消息此次戰事中有一至英雄高尚可歌可泣之故事蓋一英國軍官以同一行為而博得鐵十字勳章及維多利亞十字勳章之榮譽者也其事如下 在近頃一戰役中德軍攻擊英軍之濠溝被英軍擊退德軍退至本軍濠溝並將傷兵昇回但有一傷兵未見仍留於戰場（後據有一德兵發見之乃出濠溝前往搜救給英軍砲火猛烈德兵幾立被擊死身上已中十餘彈矣一英國軍官知其情既下令停止發彈復自出濠溝至野地拾取德傷兵彼復被德軍砲火擊中數彈受傷甚重迨德軍察見英軍官之目的為何物亦即下令停止發砲於是英軍官蹣跚至受傷德兵之前挾之入德軍陣線德軍官某以敬禮迎之並令衆兵歡呼又以鐵十字勳章綴於此不列顛英雄之胸前[illegible]英軍中人[illegible]請以維多利亞十字勳章授之以褒其勇俠之行為然未幾彼以傷重而死矣

◎德將之德國與下次戰爭論

德國前騎兵統帥般恩哈蒂將軍嘗著「德國與下次戰爭」一書大為世人所注目與此次戰事亦甚有關係昨大陸報錄載其中一節茲譯之如下

▲下次歐洲陸戰之中吾人大約將偕同奧國對抗吾人之仇敵如是則吾人之地位對於任何敵抗之軍力已可獲勝利至海上戰爭須恃吾人自己力量獨自保衛以抗力壓吾人之優越軍力此項戰爭敵國為英決當無疑蓋吾人雖不能計畫攻英以攻英將無希望之故然英國則稱有利於阻遏吾人政治上之權力故彼在某項情形之下將攻擊吾人以期殲滅吾人之海軍並以贊助法蘭西英人恆言德有攻英之勢毫無諱飾使吾人與英人戰爭之一景象恆在吾人眼簾之前故以吾人反對之目光倫列此事決不至使英人驚訝刻彼等現在北海中所為之準備顯然表示彼等已計算攻擊德國此等準備似係一種兵謀上之進行又彼等之擴張海軍港其意味如何亦不容疑羅西斯大陸軍港之建築決然為將來與德開戰而設不能有其他意思哈威區近亦被造成一特別强固之海軍根據地又與克耐島中之斯開巴弗羅碇泊所亦已擴充成一巡洋艦停泊場凡此種種計畫皆顯然直接為敵抗吾人而設吾人不能不一研究吾人軍事上之地位就世界普通大局觀察吾人必須準備與英國為海上之戰爭果爾則吾人所抗衡者乃一極大優越之力量此力量之優越使吾人不能有取攻勢之希望但吾人必須打算可以控制英艦隊之法及博取海上自由之法吾以下將詳論之吾於此事僅表個人意見此項意見純以普通陸軍關係為根據不雜以學術的海軍智識我既全不知海軍部之秘密故亦絕不洩漏惟我以為德國人民應明白知曉英國恫嚇吾人之危機而謀所以應付之方也吾人既知此等危險而已力又不强固充分足以對付則如何為海軍防守的謀略以抵抗一優越而預備有素之敵人乎又如何能漸漸控制之使帖服乎我軍之下乎或謂或當突然襲擊敵人出彼不料以免受彼之攻為日本海軍之攻擊旅順然果爾則英海軍必受重傷其優勢必減少而有效的封鎖海面至少必遲少許時候方能開始按吾人如此攻英未嘗不能但我意此事未必能有大成功耳英人在彼等暴露之各海港經營防務異常廣大殊有不懼此種攻擊之勢且吾之滅魚雷艇及潛行艇於戰事發期中將有要需今先為此慓悍之攻擊似覺冒險即使戰事志在反抗英之商業亦較少希望蓋戰事一開英之商船即將以彼許多之巡洋艦護送之在此情形時吾人之補充艦所能効力者頗鮮而吾國在外國之船隻將於儲煤缺少之前趕早從事攻擊敵艦以丟護僕斥勢必困難故也但攻擊英之商業亦必努力行之陡然開始從英人不防入於吾人掌握之戰利品必須全數毀壞之苟無憐惜以英海軍既占優勢吾人海外之根據地又少歸難將戰利品安然挈回反使吾艦冒大危險不如毀之為愈並凡中立船隻有載運戰時違禁品者必處以至嚴厲之方法然則敵抗英國商業之戰爭不能望有極價值之結果不特此也英國既有許多之巡洋艦與補充巡洋艦足以毀傷吾人海外之商業吾人必須綢繆未雨準備受一突然之攻擊雖在平時亦然蓋英之利益苟有危險時彼決不以完善之理想束縛其行動也假使果遭此境吾人別無他法祇有以吾戰艦退入海港藉沿岸砲台砲火之保護並以水雷保護本國海濱一面則危害英國船隻水雷若能善為防護僅可阻止攻擊頗有效力但敵人若不知水雷之存在則足以使彼大受損失

▲英德戰爭果使發生軍事上政治上必皆有糾葛嚴重之問題吾人商業無論如何必大受損害以海面交通處處皆能被截斷也假如法國俄國封鎖吾人陸地之兩邊界則吾國內人所餘一條之商路祇有通過瑞士及奧國而已此項情形將使國內益增困難而足以激刺吾人使從戰爭發展之戰機一敗吾人必須趕緊預備一條通路由此路可以運入至重要之食物及生貨並運出吾人工業產物之羨餘以上云云乃初步方法至於戰事發軔之始吾人之地位當為防勢之地位故苟能擊退英國之攻擊尚須籌防英艦隊封鎖吾人海岸也英艦封鎖吾人海岸其法有二一法密接封鎖吾國北海海岸同時封鎖丹麥海峽以斷吾人與波羅的海各港之交通一法一面封鎖歐陸與英倫間之海峽一面佔守蘇格蘭北部及挪威間之高海以傷害吾人海外貿易並控制比利時荷蘭丹麥瑞典之航務就第一法言需用英國大批之艦隊據英國專門家之意見倘保特永久之封鎖自根據地起至封鎖綫止其間距離必不可逾一二百海里今英之各海港距離各國海岸皆遠逾於此數故實行封鎖之困難勢必大增彼近以哈威區河口改造為一强固之海軍港其理由殆即在此論者謂此為英國沿海最良之軍港距德國海岸不滿三百海里此港於防務頗為適宜戰時船艦出入可以安穩惟與德海岸間之距離尚不足為封鎖目的上之實際應用耳倘英人果計畫此項之封鎖彼必蓄謀圖得吾人沿岸之根據地或圖取荷蘭沿岸之根據地亦未可知故吾人之職務在盡力以種種方法阻止此種企圖不但適宜為根據地之各地如希里哥倫鮑克姆西爾脫必須於平時建築砲台且英人苟圖登陸必須以吾艦隊盡力阻遏之率擊之此項功業日間祗可以海底潛行艇担荷之夜間若敵人圖登陸之軍隊仍在敵艦之中則可以滅魚雷艇合力攻擊之（未完）

時評一

◎金匱石室

（不言）

金匱石室中之候選總統亦復古之一也蓋世界之選舉總統未有如此者中國以前雖亦未嘗以之為選舉總統之用而金匱石室方法則固中國之古法也特用之新制之總統耳

甯紹輪船開駛廣告 期一四 十一月十三日星期一五 由申開往漢口長江 精美寬暢 招呼週到 無慮優待 賜顧歡迎 諸君注意 甯紹輪船買辦

欲分售浙江新華儲蓄票者鑒 敬者本公司已向浙江新華儲蓄銀行訂定合同凡浙江全省有願分售者請向本公司接洽可也 浙江廣儲公司謹啟

惠羅
南京路十三號

目下歐洲戰爭正在劇烈之際各界均受影響故人人皆以節省金錢爲是本公司每星期均有特別廉價貨物出售以達惠顧諸君之雅意　諸君如欲得應用物品而又能節省金錢術祈惠臨選購本公司之廉價貨物誠節省金錢之好機會也本公司夥友皆能操中國各地方之言語接洽故諸君如不能英語亦可無慮言語之隔膜也

上等大號白手帕質料甚佳經洗耐用每打祇售大洋八角半

美國上等靴鞋堅固耐著尺寸大小皆有原價每雙須十二元半本星期特別減價每雙仍祇售洋五元

▲本公司現有大宗羊絨氈毯因略有微塵故在本星期內皆減照半價出售
▲各種上等棉被褥大小尺寸皆有本星期內減照七五折出售

惠羅公司白

遺失提單
啟者十月三十日新寧輪進口HA嘜麥冬六箱此單作爲廢紙　晉和太告白

泰興公司　冬至禮品
冬至近矣各界　諸君平素或有誼聯中外者屆時不無禮物酬送之儀則小行一應俱備如眞正英國火腿與上等可可糖以及各色糖食精緻果品等物略舉其概餘物繁多未能悉載類皆品物高華裝潢富麗有春必臻無美不備久爲　賞識者所稱道倘荷諸君光顧靡不克已歡迎尚希　垂鑒乃盼泰興公司廣告

彰壽堂藥房始創最靈驗
治白濁第一靈藥
此丸乃本堂獨秘奇方合天下白濁爲之斷無如此功效神速無論新久五淋紅白二濁痛而且脹及諸藥罔效之症一服此丸立到小便暢通滑膩除痛去淋止濁及至三日而可全愈眞有萬試萬靈又速又妥之妙異仙丹也每瓶一元雙料二元先試小瓶亦可五角　上海河南路彰壽堂啟

七襄
第六期已出版　每冊一角　全年三十六冊三元

短篇　蒔雲姑（痴萍）
短篇　白羅衫（韻清女史）
短篇　項西伯（小青藤書屋筆記之一）（憶鸞）
短篇　法律之妻（倦鶴）
短篇　七嬪（鏌安）
長篇　雲篇士懺悔記（續）（劫灰）
長篇　古戍寒笳記（續）（小鳳）
傳奇　鄺鴻記（江東老虬正譜　無著填詞）
劄記　秋窗涉筆（市隱）
劄記　江湖異人傳（寄塵）
戲史　異伶傳（劍潭）
附錄　度曲須知（桐城陳鑫然）（明沈龍綬著）

總發行所上海望平街七襄社

股票交通公司
本公司經理買賣華洋股票如有交易請臨黃浦灘六號通商銀行樓下接洽　電話一零八六

亞細亞浦東下棧房辦白
陽歷十二月十二晚本棧房被人偷去點銅十二條如有知風報信者償洋二百元或將贓物連人送到者償洋五百大元決不食言

筆記叢書　第一集
本書專取近朝秘本及近人所作筆記擇其佳者彙印成集每集長或二三種短或六七種現先出第一集以後陸續出版每集定價五角目次如下
夢談隨錄此爲政治筆記
隨園小紀此爲遊覽筆記
遊梁瑣記此爲軼聞筆記
柏林劇話此爲考察筆記
蠣廬雜錄此爲掌故筆記

上海　北京　南京　天津　有正書局

戴眼鏡者注意
本公司爲中國發明托力克鏡片之第一家創設以來業已四載備承社會信用各界稱揚惟近來眼鏡公司日增月盛竟有以創製托力克鏡片貽人者按托力克之名義係英文TORIC之譯音如譯爲拓立克或托力克均無不可並非新發明有殊於本公司之托力克鏡片也又比來每有以料燒之壳和鑲鏡片冒充托力克鏡片者該項鏡片面積不勻實與洋燈泡無異最能損人目光質諸歐美光學專家眼科專家便可明晰深恐各界誤受其害特此聲明務祈惠顧諸君注意中國精益眼鏡公司謹白

新年陳設送禮美品
上海望平街　有正書局發行

新年在邇●諸君廳堂上之種種陳設理應早爲置備●敝局出版之中堂對聯條屏畫片皆新年陳設所必需者●各種均係採取著名眞蹟照原樣大小精印●無論五彩單色與眞蹟無絲毫之異●懸掛廳堂古色古香●堂皇雅緻●送禮用之尤令人歎賞不置也●現各貨已印刷齊全細目列后●請即隨意選購爲荷

○大中堂　長約三尺一寸許寬一尺八寸除已裱者加裱工五角長六尺一寸餘寬二尺餘○八彩惲南田艶菊圖二元四角○五彩沈南蘋柳陰覓食圖一元八角○五彩吳墨井湖天春色圖一元八角○五彩郎世寧嬰戲圖一元八角○五彩仇十洲青山綠水漁村圖二元四角○五彩吳墨井村莊歸棹圖一元八角○沈南蘋五倫圖八角○方白蓮夫人杜鵑花八角○蘇東坡畫竹墨寶八角○王石谷松壑垂綸圖八角○丁南羽[illegible]酒圖八角○王叔明青卞隱居圖八角○仇十洲墨筆人物八角○石濤溪山釣艇八角

○小中堂　長二尺二寸餘寬一尺六寸餘用青綾裱者加裱工五角長四尺八寸餘寬一尺八寸餘○五彩戴醇士深山讀易圖一元○五彩唐六如寒林新雁圖一元○五彩王石谷巖深谷邃圖一元○五彩王小某人比黃花仕女一元

○屏條　每條四幅每幅長二尺二寸餘寬一尺餘裱者加裱工一元二角○五彩王小某小青詩意仕女一元○五彩顧西眉仕女二元四角○單色華復堂花鳥草蟲一元二角

○大對聯　有宣紙虎皮箋紙二種長約四尺三寸寬約一尺裱者加裱工五角長四尺六寸寬一尺一寸○翁同和八言一元○翁同和七言一元○翁同和五言一元○曾國藩七言一元○左宗棠七言二種每種一元○劉石庵七言二種每種一元○張廉卿八言一元○包世臣七言三種每種一元○[illegible]七言一元○翁覃溪四言一元○鄧石如七言一元○王夢樓七言二種每種一元○何子貞七言一元○何子貞五言一元○錢南園七言一元

○二號對聯　長三尺八寸寬九寸七分○洪北江黃小松湯金釗包世臣王夢樓各一對每對三角加裱者五角

○三號對聯　長二尺三寸寬六寸五分○王夢樓鐵梅庵陳句山梁山舟張得天李春湖陳玉方戴醇士[illegible]各一對每對二角裱者加四角

○單條　長二尺三寸寬一尺○陳曼生李春湖張船山各一種每種二角裱者加三角

○佛像　五彩編金西方三聖像一角五分○五彩編金西方阿彌陀佛接引像二角○洋金印西方三聖報身像一角

○附注　以上所開價目皆照八折計算郵費在內外埠原班回件

EMULSIO
伊茂而雪夏
伊茂而雪夏係最精美最有效之養生滋潤品凡虛弱病後或肺管有病者或易受風寒者或患咳嗆喘急者服之最爲相宜童子病後食之必能身體日強生長肌肉堅固筋骨早已名馳四海矣魚肝油氣味帶腥胃薄者每難入口**伊茂而雪夏**無此絕弊且生精長肌較魚肝油更爲有效其性質能止咳嗽除感冒且於胃不消化大便閉結者大有裨益因此品專助腸胃消化使食物均成爲生養之要素洵全球唯一無二之補品也

大瓶三元中瓶一元八角小瓶一元一角

承蒙外埠諸君惠購者即由郵局原班奉上不取郵費

英京倫敦　上海南京路十一號A　萬力衛製藥公司

11A NANKING ROAD SHANGHAI

清血解毒
洋淚藥
清理血分善治梅毒及皮膚瘰癧等症
小兒胎毒及疥瘡酒濕血熱服之均效
IODONA
上海　發行

請看

人壽醫藥　珍珠美脂　鏡面散
嚴杜假冒改裝　五彩洋鐵匣子

注意）沈製鏡面散改裝五彩洋鐵匣子上有餘年氏小影○批發并無出門抖銷又無托人擺賣○郵局無滙兌郵花可代銀

本醫藥室主人發明沈製鏡面散專治男女老幼面上雀斑○粉刺○烟容○酒刺○紅癍○白點○油光○黃黑○疤斑等類行銷十年完全治好一萬三千四百餘人人均有謝信爲憑人人可以閱看因無恥之徒翻印仿單私造劣藥帶至外埠賺騙圖利乃有不察眞僞每受愚改購者求益反損本主人鄭重衛生嚴杜假冒忽見將備用仿單包裹之貨一律收銷於七月初一日起改裝定造五彩洋鐵匣子藥料又再四書價較前格外細膩凡各埠大藥房切念名譽與衛生爲重務必由郵政局直寄本室每料六瓶洋二元五角單料每瓶二角五分每洋五瓶用法仿單細詳

總發行所上海盆湯弄即山西路二百念五號門牌人壽醫藥室主人餘年氏啟

金星雜誌
第二期出版

插畫　西洋美婦○東洋美婦
論說　說歐洲戰爭之遠因
詼俳文苑　麻雀解用韓昌黎進學解體
說林　社會小說智技競爭　戰事小說新聞劫　教育小說樓
頭蛙談　奇情小說情種　愛情小說一目佳人　記事小說目
叢　記事小說旅中緣　社會小說學界現形記
新劇　趣劇掉戒指
雜載　老癩笑叢放屁小說○偷和尚○畫面○一文草紙○諧打○上海病
拍賣所　大方桌一張○測繪儀器二架○鴉片烟灰一兩○墨市雜品四件

總發行所　上海三馬路西書錦里內　振寶書局寄售處　中華書局○國華書局　中國圖書公司○藝林書局

價一角二分

百代公司

機片漲價
本公司金鋼鑽針留聲機機器眞正名角唱片風行全球毋待贅述茲緣歐戰之際先令奇縮貨片本因之飛昂此中受虧殊非淺少迫不得已于西歷十一月一號起不論躉批零售機片照前價暫時概加一分銀現銀交易藉資補救稍顧成本而已希◎惠購諸君鑒原是幸

南洋路礦學校招插班生
本校招考鐵路專科一二年級預科一二三年級插班新生考期新歷二月一號二號舊歷十二月十八九日開學新歷三月三號舊歷正月十八報名可隨時至本校報名及付証金住宿者十元通學者五元取各作學費不取

外埠報名　滬甯鐵路及滬杭甬鐵路各大車站均可報名

本校附屬班招生　宗旨在培植淺易實業科學能直接本校預科一年級程度須中文清順略通英文算術者年齡不拘

校址上海北四川路近虯江路

校長林兆禧白

敬告全國同胞
國家治亂興亡之跡自古有然其間雖曰天命而亦未嘗不賴人力以挽回之也我國自改建共和以來三年於茲[illegible]

粵東水災義賑獎章佈告

礦業者注意　開採各礦　收買礦砂　查勘礦山　南洋礦務所

時報第二張

今天四大張

中華民國三年十二月念八日星期一
舊曆甲寅年十一月十二日

立愈小腸疝氣限三日永遠斷根

京都天寶齋○人患疝症○從速購試○立能消脹平囊○可爲一刻而止矣○宜愼宜謹○毋以自誤

本齋秘製小腸疝氣之症藥也無論陰囊腫大陰核偏墜甚至坐臥不安痛苦難忍遠年此膏貼於臍下包能斷根○[illegible]

手續繁多效驗殊少[illegible]試立奏奇功每張一元二角如內服第一靈藥疝氣九專[illegible]數十年老病服九一料保可永遠不發[illegible]另有立愈心胃氣痛散專治九種氣痛[illegible]服後立止每瓶洋一元分售上海二馬路西鼎新里石庫門內便是○

京都天德堂 包醫

本堂包醫○[illegible]
[illegible]
有男女○[illegible]

中國精益眼鏡公司

農商部註册

中國第一家自製托力克鏡片

北京分公司開設在前門外觀音寺西頭第四十八號

蓋非特驗目配光運機磨片量面裝配架專門技術不對光之鏡片目光不真實之偽貨自損名譽

凡東西洋專家所能造者本公司無不能照造

按照各人面部裝配

上海南京路[illegible]

高德洋行

上海英大馬路三十六號

創製托力克化學灣形鏡片

[illegible]

醫學博士費雷德啓

西門子電汽廠

本廠製造各種新式機器 謹略書於左以供 採覽 載客及裝貨鐵路電車 懸空或地中電車 礦中應用各種機器 新電燈廠各種機器材料 新發明省電華香燈泡 吞式燈泡 海陸軍用最新發明得律風根無線電報機器及探險燈 旅行軍電話電報兩用機 旅館劇場醫院炮台鎮路船上應用各種電氣材料 鑽石機 升降機 起重機 轉滾機 電汽鍊鋼機 各種抽水機 貯水所發電機 泉水發電機 電扇 電燈機 電話機 軍用礦用鐵路用傳信記號 火警記號 穿骨電光機 各種醫用電器 電汽船 避電具各種電線 各種電表開關 其餘不及詳載 本廠特派電學機學礦學博士及學問優美之工程師 駐華以備 賜顧諸君垂詢一切 上海仁記路B字一號西門子電汽廠總行謹啓 分行設在天津北京漢口香港廣東青島等處

美而特 益壽膠 絕大效力

此膠純以數中原素爲君 於麥精三倍數有牛肉汁魚肝油之功力且香美而無劣味用以調補虛弱人一切不足之症最有奇效故行銷有年人人稱贊若肝陽浮動心神不寧飢瘧之卽止小兒並可用以代乳

大瓶洋二元每打廿五元 小瓶洋一元每打十五元

上海中英大藥房

上海廣昌號戒煙丸漲價

本號向在虹口廣東街東華里今因翻造房屋遷在外虹口東貴方里於陰曆二月初一起每罐一百粒售錢六百文煙罐一號香丸五粒[illegible]原批件批發照價八折

愚人虛擲金錢

愚人於病時購買僞藥及覺金錢虛擲乃大歎惜亦何益乎智者於患病之日必購司各脫乳白鰵魚肝油因此藥必能回復健康萬無失望之理智者每遇其小孩身體軟弱艱於發育或患傷風咳嗽血弱以及骨症必使之服食司各脫乳白鰵魚肝油服後其小孩卽變爲強健四肢有力腦筋敏捷故智者所費之錢皆有實濟能使其合家健全愉快

（四）

SCOTT'S Emulsion

商標

君若身體虛弱患有病症或君之夫人與小孩身體不適須聽從有識者之勸言必購此司各脫乳白鰵魚肝油始可安心如奸商因牟利起見以僞品相授切勿購買因恐金錢妄費身體反無益有損也須認明封面上漁夫負魚商標始知君所購者爲各國醫士所稱讚之司各脫乳白鰵魚肝油

強種精血丸

最有實效之養生品

陽元 固精 [illegible]

腎虧陽痿服之自壯 經亂孕斷服之自調 腦弱多病服之自健 肺虛易咳服之自小 胃滯少食服之自增 體瘦畏冷服之自溫 骨節乏力服之自強 膚悴失華服之自潤

大瓶洋一元二角半每打十二元 小瓶洋七角半每打七元二角

陸軍部一等軍醫正張修爵君 西醫學科學士唐乃安君 鑒定

總發行所上海中英大藥房 外埠分號均有發售

新開 中國明明眼鏡公司

專製近世獨步最新發明托力克放光鏡片

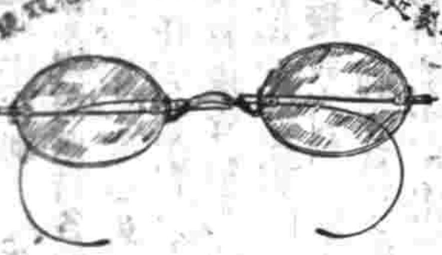

上海英大馬路新世界對面

電話四四零三

本公司自製各種 環球獨步 [illegible] 第一家 [illegible] 並駕歐美 新出品 [illegible] 電光驗目室 [illegible] 先驗後配 [illegible] (二)裝配舒服 [illegible] (三)[illegible] 無不能照造 (四)[illegible] 用包換 [illegible] 裝飾品 [illegible] 美麗無比 各界士女惠顧無任歡迎

醫學博士章文美 協理金[illegible] 總理許建勳 同啟

煤氣燈有益衛生

吾人於夜間每入一室見燈光潔白如月彼時精神必爲之一爽如欲得此潔白皎皎之燈光非用煤氣白光燈頭不能得蓋此種燈頭所發出之燈光極其悅目故有益衛生且價值極廉如華人房屋中有欲裝設此項燈頭者可由本公司代爲裝設并不取裝費欲知詳情請詢西藏路五號本公司工程處或南京路廿九號櫃子間可也 上海自來火公司白

◎全國大興水利之規畫

（專電 二）

全國水利局總裁張謇以水利係農政根本議擬簡便辦法以利推行呈請先以教令公布文云查吾國地大物博江河湖澤之利灌溉無窮徒以淸渠不治蓄洩皆失其宜以致水旱時聞官民交受其困及其困而補救於事後何如求其宜而準備於事前自奉令設立全國水利局凡關係較鉅之工程自應由局統籌利害以收綱領提挈之效惟是全國水道支分派別其僅屬一省或數縣一縣之範圍者勢不能坐待中央之規畫苟非酌定方法利用各該地方之人才物力以期分途並進恐遲之數年仍如目前之現狀非特農政難望其振興即財政亦受其影響再四圖維惟有通行各省特設水利委員會從事調查測繪限於該會成立半年以內酌定各該省施工之次序就地籌款分期辦理務使經費悉用於工程而消耗不冗於員吏庶民力無虞不繼而功效或可徐圖謹擬定水利委員會組織條例十四條繕具淸摺呈請鈞鑒此條例係單行性質與普通法律不同且各省縣立會期限未能必其齊一擬請不交院議先求鑒准以教令公布一俟辦有成效或再呈請改爲水利委員會法著爲令甲是否有當伏候大總統鈞鑒施行當奉批令應准作爲單行章程即由該局通行各省體察地方情形查照辦理附件併發此批登將各省水利委員會組織條例附錄如左第一條各省爲規畫全省水利工程應設水利委員會由巡按使派員組織之第二條水利委員會之會員分常任會員臨時會員如左(一)諳練土木工程之技正一人技士一人至三人爲常任會員即以技正爲該會主任員(二)工程所經地方之縣知事遴選該地熟悉水道或水利工程人員詳報巡按使臨時加入爲會員其員額每縣一人至三人第三條水利委員會之常任會員應隨時調查各地方水利並徵求關於水利之意見爲規畫工程之準備第四條水利委員會主任員得組織測量隊測繪全省水道編製圖說爲規畫工程之準備其經費由巡按使核定列入本省行政經費預算第五條水利委員會主任員遇有應行興辦之工程須擬定施工計畫書繪具詳細圖說附工程費概算書詳請巡按使核定列入省行政經費預算省行政經費不足時得就受益田畝帶徵之第六條水利委員會於工程開始及其他必要或需帶徵工程費時須開會議會議地點由主任員商同工程所經地方之縣知事擇定之帶徵工程費之會議須根據工程費概算書得臨時會員之同意並得酌邀該地方素孚衆望之人員徵集其意見由主任員會同工程所經地方之縣知事詳請巡按使核准凡會議之結果均由主任員會同工程所經地方之縣知事詳請巡按使查核第七條水利委員會主任員遇工程有兩省以上之關係時得詳請本省巡按使會商該省巡按使開水利委員協議會其協議之結果由巡按使會咨全國水利局查核第八條水利委員會主任員於工程開始以後負進行之責工程所經地方之縣知事負其協助之責予該主任員督促以專責成第九條水利委員會於某段工程開始及完竣時由主任員會同工程所經地方之縣知事詳報巡按使咨全國水利局備案第十條水利委員會之常任會員由巡按使酌定月給臨時會員爲名譽職第十一條水利委員會因會中繕寫文件等項得設雇員一人至三人第十二條水利委員會之常任會員月給及調查經費雇員薪水等項由巡按使列入省行政經費預算不在水利工程經費內開支第十三條水利委員會辦理工程之一切細則由主任員擬定隨時詳報巡按使查核第十四條本條例自公布日施行

◎新舊過渡之立法機關

▲約法會議　約法會議日前已將修正大總統選舉法案交付審查現在審查委員正着手審查以此案關係重要大總統任期及選舉機關必須斟酌盡善一時審查未便了草完事但聞該委員中對於大總統之任期頗有種種主張有主張五年之說者有主張十年之說者其勢力各不相下據友人談及該會議員中贊成任期十年之說者實居多數聞修正大總統選舉法案自二十二日起至二十四日連日審查擬從二十五日起至二十七日連開大會將一讀二讀三讀手續經過後然後送回政府大約明年元旦日必可頒布也

日軍二十八寸徑口攻城砲

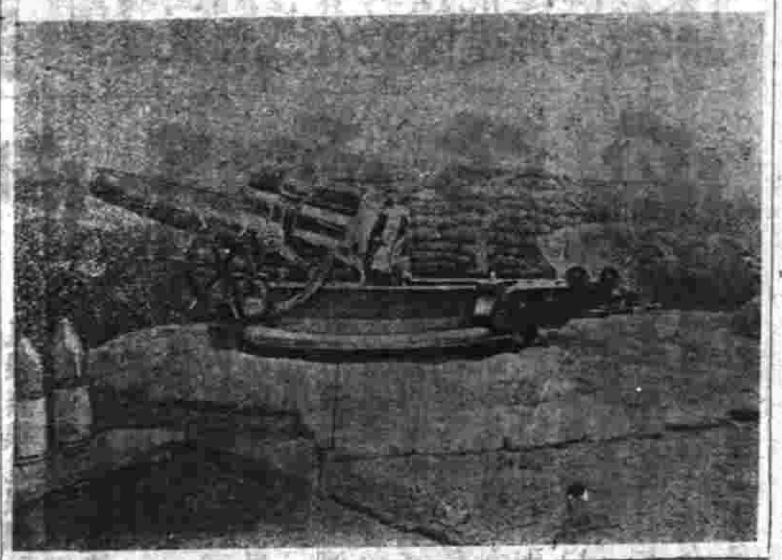

▲參政院　參政院經費及各參政薪俸財政部積欠數月均未撥發剗聞該院因現屆年終閉會之期各欵待發甚殷二十三日特文催財政部將歷來積欠各欵務必趕即掃數撥淸以資應用云

▲立法院　籌備立法院事務局近以立法院議員選舉法第三章辦理選舉人員施行細則亟宜兼儀進行日前特致電各省巡按使熱河綏遠察哈爾都統川邊鎭守使其文云各省巡按使熱河綏遠察哈爾都統川邊鎭守使鑒立法院議員選舉法第三章辦理選舉人員施行細則業奉教令公布並由局刷印成帙咨行在案查此次辦理立法院議員選舉籌備程序之第一步即非將各該辦理選舉事務所尅期成立則關於選舉調查等項恐亦無從着手應請貴監督於電到後迅將本細則所定應設之辦理初選各事務所分別設立所有各事務所長暨事務員仍須依法定資格爲事擇人並將各員等姓名籍貫等項依照法令報局以憑轉立法院事務局備案

◎新民國之理財消息

▲稅務處將定官制　稅務處梁督辦以稅務處辦理全國稅關事務與國際賠借各欵合同均有密切關係職務何等重要而所有辦公人員仍沿前淸之舊制稅務處一種差缺未照現行之官制明定其職任此不惟體制上不合而於事務之進行亦不免有窒礙似宜即日制定稅務處官制重行改組以資整頓而昭慎重昨日已將稅務處官制定案呈請大總統核奪矣

▲經界局擬設六科　經界局官制總裁蔡總裁下聞設六科(一)丈量科(二)調查科(三)測繪科(四)文牘科(五)稽核科(六)庶務科除文牘庶務兩科外其餘各科人員均取有專門學識者

▲整理預算辦法　財政部以編製預算京外各機關皆報補報殊多妨碍特定辦法三則通飭遵照(一)嗣後各機關於概算所定編製時期內應將概算書造送各主管部遂即彙轉不得有逾定期(二)嗣後有臨時增減原列經費續行更正者各主管部應於定期內造送到部否則槪不補入歸另案辦理(三)嗣後關於經費有所陳者應直接向主管部通知不得逕向本部商榷以致往返濡滯

▲淸丈田畝時期　淸丈田畝刻已著手進行聞預定分七個時期辦理其計畫如下(一)京兆區四年一月至六月(二)直隸山東河南山西四省七月至十二月(三)江蘇安徽浙江福建江西五省五年一月至六月(四)湖南湖北四川三省七月至十二月(五)廣東廣西雲南貴州四省六年一月至六月(六)奉天黑龍江吉林三省及熱河七月至十二月(七)陝西甘肅新疆三省七年一月至六月總計以三年半之時間丈淸二十二行省之田畝惟蒙藏不在計畫之內云

▲所得稅之實行期　官吏所得稅自參政院提出建議案以後政事堂已屢經討論嗣以此項有關稅法復交賦稅所陳述意見剟已脫稿呈覆大致係仍採遞增主義以期漸進惟其範圍是否及於軍警則須由政府決定現聞政事堂礎商多贊成由文官先行試辦然明年一月實行之說恐難辦到因此項必須全國先行造册該計簿畫殫精手續大約至早亦須明年三月始能辦齊云

▲發行錢票種類　政府籌辦平市官錢局發行銅元票以資流通久經發表茲悉此項鈔票已由財政部印刷局印就由張德勳局長封送財政部檢查不久即當發行其此次所印之鈔票共京錢五百萬吊內分十吊五吊兩吊三種印刷係用四套色體裁印工頗爲美麗精緻云

▲鹽稅收入確數　英文北京日報中國一千九百十四年正月份至十月份所收鹽稅總計四千二百萬元十一十二兩月尚得八百萬元所以一年統計實爲五千萬元(但四川雲南貴州三省不在此數)財政部近接該三省報告三省鹽稅收入共三百萬元云

◎關東政聞錄

(一)籌設東蒙鎭守使　東蒙地處邊陲接壤國外人屢生覬覦蒙匪時常出沒政府已處心積慮之患擬設鎭守使二處厚集兵力以資鎭播一時國內各報喧傳有謂中央擬調二十七師師長張作霖前往充任者有謂二十八師師長馮麟閣以及前駐奉之張旅長吳慶桐前往充任者紛紛揭載莫衷一是究其所以不過一種想像而已均無其事茲據最確實之報告日前鎭安上將軍張金波密電大元帥保存前駐江省之瑞統領(即馬瑞霖)充任斯職并新成立巡防隊若干營駐紮東蒙歸其節制旋奉電覆甚表同情召其晉京覲見以便面議辦法瑞君已乘由奉乘京奉火車首途矣

(二)會議模範軍隊　張將軍前奉陸軍部咨開謂陸軍現已編成三十三師之多先後改組編製紛歧惟查奉省與直魯晉豫各師編成較早本部擬先儘此五省規畫爲模範軍隊以限於民國四年度完全成立作爲第一期以資首倡等因惟以張氏見電之後身感風寒未曾會議二十一日始召集陸軍二十七師各部上級等官以及參謀張成秋副官秘書等會議將各師成績列表送部以期捷足先登云

(三)依蘭收回私帖　依蘭自夏秋間錢法毛荒以至今日受影響者不可勝數今議收回私帖聞商會調查各商號私帖約有四十餘萬吊各錢號約有一百四十五萬吊統計有二百萬吊之譜聞此次依蘭錢法紊亂已極張知事會屢與商會磋商收回私帖辦法業已議定由民國四年正月起限以十個月一律收回商會准爲逐辦各出帖商家每月初二十六至商會報告收回數目倘能認眞辦理不難悉數收回云

(四)五屬學糧燒鍋　吉長扶五榆五縣學田經理員張文川將本年所收學糧開作天裕久燒行生理吉林勸學所總董祖君子元於二十日函邀縣城士紳開會磋商辦法一節茲聞是日午後一時士紳到會者有楊貽瑞王少石何子煥劉敬輿諸君共二十餘人振鈴開會當經祖總董將縣公署發交張文川之詳文當衆報告大畧並經楊子玉君將來文朗讀一過復由前年經收學糧之沙仲溪君將此項學田原委情形詳細報告於是衆紳董互相研究僉謂此項學田除長扶五榆四屬外吉林應得四成自張文川經手管理吉林應得之款按年拖欠無一次清繳足者本年秋季雖因歐戰糧價低落然亦不至終無售主糜爛在倉而該經理員不待商酌各屬同意遂即指此學糧開作燒鍋詳報立案定期開火將視此五屬經理學田之紳董皆無有主權乎不然何以事已作成始報各屬紳董知照耶且吉屬按年應得之此項學糧早已指作留日學費倘如該經理員之辦法則吉林留日學生之官費又將何以開銷況燒行生理局面最大費欵尤多一有虧累徵特按年學糧不足彌補且恐學田亦因虧賠而不易保存由此論之無論長扶五榆四縣紳董對於此舉能否認可即就吉林而論決不能贊成且非但不能贊成並可由此推舉紳董一人詳請縣公署撤派委員會同紳董前往五常縣將此項學田暫歸另行淸丈劃明界址俾經有學田之五屬各自派人經理勿任張文川一人任意處置於是公舉沙君仲溪爲經理學田之代表並由勸學所將各紳不能贊成之意官詳請吉林縣轉飭經理員張文川及長扶五餘之紳董一併查照然後再由縣知事派員會同沙君仲溪前往實行經理云云至四鐘始振鈴散會

◎福建花會廠參觀記

（特別通信來稿）

花會之名不知其何自始考其發祥所及本部各省各縣幾無不有其流傳……所至輒令士失其行工商失其藝農失其三時而破家亡產不

新華銀行儲蓄票代售處
法大馬路吉祥街回興昌號　英大馬路……　英界中……　浦利公司……
哮喘丸名滿寰球
醫世奇方

新華銀行儲蓄票代售處
法大馬路吉祥街同順昌號 英大馬路虹廟間壁第一行台 英大馬路北老其昌和泰錢莊 英界中旺弄協成號 溥利公司啓

中國國債指掌
中國國債始於前清咸豐年間無有書紀載是編蒐集中外秘籍編序成書去其冗繁擇其簡要必使閱者一目瞭然故名指掌全書分爲十章（一）論中國國債沿革（二）論中日戰役賠款（三）論義和團賠款（四）論中央最近募集外債（五）論地方公債（六）論中國鐵道現勢（七）論鐵道公債及郵傳部公債（八）論中央及地方內債（九）論中國國債與各國之關係（十）論中國國債之現狀尙留心國事者所必不可少之書全冊定價大洋七角現值本社十年紀念贈劵期內是書雖非本社出版寄售家亦允一律照贈寄劵購者注意 上海新學會社啓

興花會殿之設大都地址偏僻朝聚夕散且又有居民擁護探諜通信故官廳不易搜捕某少年不檢曾涉足於此今丁花會開始之秋姑爲一夜之力揭其內容錄之

（甲）表面之組織

（一）塲所 多設山僻人跡不常到之村落房屋不求其大惟必有廣塲足以聚集多人中有矮屋數椽面廣塲而立廠主人居其中門戶不常啟閉屋之正面有半壁之窗廠主人每日午前鑄花會竿一名於竹筒內懸之窗前謂之掛筒每當其時左右五十里內之居民罔不踴躍而至而廣塲中糕餅果餌羅列無數則聊以備押花會者之午餐然廠中當朝夕時稱其寂靜一屆中午竟譁乃無倫此其常態也

（二）資本金 現金約銀圓一千餘元外備有後備金數千以爲後盾其股東或六七股多至十餘股不等每股亦不限其額數惟以其中股數多者爲廠主復聘花會中之老手及經驗最富者爲之輔而廠外則又有風棄十數張其資本金多者亦數千百金（凡花會以銀元押者歸廠中以簽星銅幣押者歸風棄風棄云者猶花會非其所司不過同風以爲勝負也）

（乙）內部之手續及方法

（一）押法 花會既經掛筒則押者蜂湧而以草紙寫花會名於其上謂之寫波名數多少均可惟其中有頭札之分式如下〇〇（一元）（一元）X圈爲花會名横線上之數目爲頭横線下之數目爲札）然必寫二紙以一紙進諸廠中謂之進波亦曰進風其餘一紙則押者藏身中以待開筒時爲中時支錢之劵則又名曰對波而廠中司事於收波時又必開一小條上加圖記以付押者爲將來對波之證進波已畢乃命一人開筒於是勝者歡呼聲負者嗟歎聲一時並作俄而銀錢叮噹步履震盪不移時各鳥獸散

（二）賠償法 花會之筒既開則負者去而勝者留持廠中所給之小條與自己之對波以待廠主人之賠償其賠償亦分頭札例如前式

（三）啄雁法 此法極其靈敏非花會中之老手不能蓋用此法者爲廠中司事當收波時人衆紛擾一手接波一手付小條而口中尙報某某及某某名頭數幾何札數幾何狀至靈靜一絲不遺也

（四）稱雁法 此則爲預備塲進翌日之花會計恆于夜中爲之今演其式如下

（丙）總論

凡花會廠必經以上之種種手續然其思想則大都根於迷信廠中供奉本村社主土地山神及其他著名之種種仙佛香烟紙錁終日燃燒不絕每當日入則又焚草鞋三十四雙以付花會之鬼且祝而告之曰汝等此去當至各村運動夢中示人以翌日之花會名富者賜之貧者實之祝畢旋又焚錁而村中居民亦往往夜中得夢晨輒告人以求解者於是一般趨利之徒禱神問卜者有之求夢者有之以花會名單入深山萬塚之中罔兩出沒之所而求鬼魅之指點者亦有之而最奇者則又莫如降童降童云者猶能令鬼神附降於童子之身其法畫符字於水碗令一童子飲之不移時童子神昏心悸倏而跳躍倏而高坐乃以其不正確之字音發爲不規律之聲浪繼而言曰汝等求我何爲者于時則數人伺伺於地喃喃禱之曰弟子願求小財乞大神賜示掛筒之花會中爲何名如中之後願備三牲香燭以酬 姑從汝請如不中無我怨神於沖吟移時執筆寫一字于求者之手令求者自解之然其字實似字而非字求者乃以己意附會之人各執一見故亦有中有不中者以上種種均爲廠中及村中百怪之現狀夫以一廠之花會至使村中人如醉如癡狀類狂易士廢其學工商棄其所事農失其種植且婦人女子亦置其家政于不理嗚呼花會之流毒何其一至於是哉一村如是其他村可知一廠如是其他廠亦可知賭之爲害如是而吾國之政府諸公又從而弛禁之不亦可哀乎

◉晉省金融及商務近況

太原通訊云晉省號爲富庶金融及商務最近情況外間鮮有知其詳者茲特近日調查所得條列如左（甲）山西全省以制錢爲本位前此以八十文爲一百外縣有以六十四文七十二文爲一百者現由當道取締一律改用足錢太谷以南與河南交界之地通用河南銅元與制錢無異（乙）太原銀錢銀元市價逐日不同漲落不甚懸殊近日每銀一兩易錢一千八百文左右銀元每元合銀六錢六分六釐左右銀元易錢一千二百文左右銀元易小洋十二角小洋一角易錢一百文（丙）外縣錢價各地不同交通不便之處行用小錢銀價更貴每銀一兩換錢一千一二百文（丁）土產以煤爲大宗隨處均有推平定州爲最盛食鹽產河東分消山陝及河南交界各地次則交城大同所產之羊皮汾州所製之汾酒均行消各省其餘土布旱烟等零星物品消塲不大（戊）商業繁盛以太谷爲首屈一指太谷帮設辦貨號于東南各省輸入之貨多由火車運至榆次再運太谷凡省城及各縣應辦各貨均往太谷販買其餘平遙祁縣爲票號根據地金融之總滙河東爲鹽務總機關絳州爲陝西河南運貨大道商務均見旺盛（己）各縣錢舖以及他項生理舖戶均出錢帖一串起至數十串止不出者票股實舖戶之錢帖可用至鄰縣其次用於本街市或流行於一縣境內（庚）各縣解欵均以銀爲本位或以現洋折銀在中國銀行金庫上兌（辛）山西官設錢局共二處一設太原一設河東發行一元至十元銀元並小洋十角各鈔票尙有商辦之晉勝銀行與業錢局亦在太原發行大洋小洋紙幣

◉杭垣實業界之叢話

▲烟業提起訴訟 浙閩烟業本屬大宗出產而浙省巨擘首推寗波宓氏杭城宓大昌宓家昌宓晉昌三烟號均宓氏弟兄先後所開設以大昌爲最老而生意亦以大昌爲最優秋間該氏弟兄因爭牌號之故而起家庭之衅乃各延律師提起訴訟各執理由案懸未結鷸蚌相爭已爲漁翁得利矣茲聞此案業經地方審判廳函致杭總商會附設之公斷處請爲傳集人証秉公評議以日見復以憑核辦云未知若何評議也

▲箔業請免善捐 省城同善堂曾因掩埋經費不足勸募杭商高廣各箔莊協商同業每斤捐錢一文以充經費並由匯餉局暨府縣立案可稽前因杭箔價昂銷滯上各商大半改運紹箔及火車皮立後運行更屬多數民國成立該箔業執長元復呈請杭縣查照舊章一律抽收善捐現時箔上業和順和各箔莊情不甘服已於日昨（二十三日）公舉代表何葆朱吉齋二人來省投杭縣呈請取消其呈詞畧謂當不知如何核辦云

▲綢業統一價格 杭城爲產綢之地每年運銷各地者數達億萬而省垣莊號如恒豐悅昌等數十家爲營業最盛乃自三元坊一帶零售綢店續發以來以致商情複雜貨物混淆然後劣顯分足欺局外而不足以瞞識者近悉該處尋常綢店如裕和祥協泰和源豐恒順祥等不下二十餘家綢價竟隨意增減往往同一貨物而貴賤相去甚鉅殊不足以昭劃一而廣招徠現聞源泰豐馮經理爲整頓綢緞業起見擬與本街各同行議定劃一價目不得私相增加如得各經理同意自下月一號始實行云

◉浙省政界之花花絮絮

▲盜案胡亂報告 浙省外海水警廳長王醉卿君亭日前因該管第六署捷盜一名送縣收訊具報巡按使詎詳文異常疎畧昨得屈使批示直指其謬茲錄如下據詳獲盜馮載邦係何縣人所供九月初六日逾至游西路頭搶劫案事主爲誰該盜屬於何縣是否係象山縣管轄司前嶺地方刼案是否與該盜有關迄未敘明殊難察核既將該盜送象山縣收訊候飭知該知事訊實嚴懲惟詞後獲盜詳報應將犯事地方事主名姓及所獲盜匪贓物於何縣管轄逐一詳叙並錄供附除以憑察核毋得草率漏畧仰并通飭所屬一體知照

▲槍彈自由購買 屈巡按使日前披閱各縣呈送十月份警察所收支清冊內有瑞安縣警察所購買五響子彈一欵閱之頗深疑訝查槍彈爲軍械要需斷無買賣發棄之理來呈所言殊屬奇突特於前日另案飭知該縣知事林鍾琪專誠查辦開據呈該縣警所收支表冊立欵購買五響子彈事關軍火何以當時並不詳報仰即查明是項子彈係由何處購買迅速具覆核奪毋延云云

▲僱役隨便拘人 象山縣知事張鵬霄日前詳送十月份禁烟辦公處表冊內列開支票木板一項及飭役催提等字樣經屈使披閱後以事涉違法嚴詞申斥茲錄其原文以供衆覽詳件均悉查禁烟辦公處並無飭役拘人之權前據該委詳送日記到署查有飭拘或飭役催提字樣業經批飭該知事查報在案茲據冊報開支雇役川資及薪飯等項應不准銷臨時雇員一項既據黏單內聲明現已復絕姑免駁斥其開支刻票木板一項是否飭役拘人之票應即切實查明併案詳復查覆暨冊欵兩表存餘發還

◉江蘇寶應縣行政彙錄（特別通信家石杭）

寶應北界清淮南鄰揚鎮區域雖小而風氣之開通市面之繁盛實超鄰近各縣蓋亦運河流域衝要之地點也行政方面多所改革茲畧述之

▲行政歷史 寶邑往年民刑案件均歸知縣管理自前年有地方審檢廳知縣除錢糧及來往收發公文外別無他事可紀未幾審檢廳併歸縣知事行政仍復舊觀

▲警務改革 邑警察所設於縣署旁即昔日推廳房屋改造分所共有三因處城內及南北門外均有之以劉啓安爲所長（本縣人）警士資格尙好惟於邑警事因情面居多未能實力奉行警察人性質素惰對於家庭亦無可如何現縣知事爲所長劃委警佐當可剔除此種情弊一切不關緊要之事仍舊主之

▲災區情形 此地田禾均賴運河灌注今歲因河閘洞等來源甚微不敷農夫用車運水之需南北鄉地近運河支河亦尙整齊除蝗災外收入略有六七成東西鄉地面稍廣湖蕩紛歧河道本久失修值秧時既缺水秧苗半爲陽光蒸枯者而湖蕩中多蘆葦又係蝗虫產生之地既遇旱荒復先遭蝗害捕滅亦難期淨盡秋間多係失收故欲籌賑必先自東西鄉極貧之處然後方可推及於南北鄉遭蝗災之地也

▲籌賑方法 災區既廣非籌有鉅款未足言賑近寶應義賑分會特演戲賣票充振辦法亦善逢於陰曆十月二十六日假城內東嶽廟爲戲園賣票有小洋三角二角一角五分等次序試行十日每日可收數百元頗稱踴躍而執事者亦甚盡義務賣票查票等事大多歸邑紳劉同植擔任雖稱勤慎究嫌年輕戲園中時有閒言人多不以爲然生意略受影響目下十日業已告竣聞仍有展期之意亦尙未定至調查災區戶口辦平糶抑係純粹放賑或糶振兼辦均未實行蓋欵項既未籌定不得不審慎於先然隆冬已屆早一日飢黎多受一日之福現寶紳士亦擬由欵自盡義務將來放振時須任勞任怨由素有經驗公正紳士經理之此則所翹企者也

▲以上所述謹就寶應行政大端撮要言之以備留心寶應政治者有所觀覽焉

地方通信

◯杭州通信

▲放假三天犒賞兩角 朱軍督近以四年元旦轉瞬即至業於二十二日在本署與各參謀議定元旦前後三天各署大小辦事員均應一律放假至各團營軍士凡駐紮本城者每名犒賞洋兩角今日已由軍署行飭第六師長葉子布諸君轉飭在城各軍隊機關遵照辦理矣

◯蘇州通信

▲頒發協緝盜匪章程 齊巡按使以各縣知事對於盜竊案件往往互相推諉毫不認眞辦理殊屬不成事體以致此拿彼竄永無肅清之一日特訂定緝匪章程十二條責成各縣知事協力嚴拿毋稍寬縱吳縣孫知事昨已接得此項明文遵照辦理矣

▲學欵處合議四則 日昨各市立學校校長齊集學欵處會議茲探得所議四則如下（一）陽曆年假議定於十二月三十一號起至正月四號止（二）胡君社襄撫卹問題議決請汪孟淵君臚陳胡君事實詳縣請卹（三）爲給發薪水問題議決於民國四年二月起提前星期一發給（四）積分表問題議決請學欵處速行刊印以便年終塡寫散會時已夕陽西下計報五下矣

▲鄉婦也要携土 齊門外婁口鎮某鄉婦帶有烟土十數包藏匿叉袋中由小航抵蘇行經馬路橋相近適被水巡上船盤詰見該婦神色倉皇愈加疑惑遂將烟土搜獲一併拘區懲核辦云

時評 二

◉奮鬭國家也救傷人道也 （笑）

戰塲之上曾未有以此國之軍士而得彼對敵國之勳章者有之則自今英國一將士以救護敵國之傷兵而以身殉之夫奮鬭爲國家也救傷爲人道也此種主義歐洲壯士頗能辨之明晰是可爲吾國軍士之教訓也

哮喘丸名滿寰球 蓋世奇方
自然哮喘氣順痰化咳止經數十年無藥可醫之老症服之斷無不驗之理僅可斷絕根株保不復發且能扶元補氣降火滋陰益命門之真火凍氣血之虛寒與市上所售之藥僅止天嗽如患斯疾服是丸藥時發時愈者請速一試庶不負本主人婆心一片也大瓶二元小瓶一元每料六瓶五元
上海盆湯弄絲業會館後甯波路口◎崔氏壽香廬總發行所關雲氏啓◎本廬分設南京花牌樓◎杭州陳列所◎天津北門外忠成棧內◎無錫北門江陰巷

上海中西蒙發旅館 英法大界

本館設在法界大馬路門牌六十三至六十七號三層樓洋房即密采里寓皆電話三千五百零七號交通利便樓宇光線地點不畏不僻陳設宜雅宜風被褥清潔餐間客堂浴室及一切電鈴電扇火爐俱各推備又有良侍名廚足供光顧諸君口適身安一無缺憾如貴客不願西餐可預至賬房說明本館亦可零備華菜再者本館備有特製西式茶點以供隨時消遣謹登廣告用資 紳商

舉凡西國名媛惠臨餐館無不格外歡迎 接應西式點心以及外國多至佰類 等均可預定 價目格外克己 茶點下午三點至五點 午餐每位洋七角半 午餐每本十二張售洋八元 晚餐每位洋一元 晚餐每本十二張售洋十元 來點每客洋二角半 住宿連西餐每月洋七十元 如不用西餐每月洋五十五元

上海華明眼鏡公司

最流行之托力克鏡片

及各種眼鏡精美無比

我華自黃帝以來歷五千一年化未精光學理文明進步而今則萌芽未立專門光學宜法亦稍衛生上之公司自製托力克鏡片係美國加稱眼鏡概所督造出其精良銷路暢達品功用僞大能治愈其各種眼病早爲混上士女所公認無庸本主人之贅喋爲也並設有暗室驗光配鏡量面裝架或凹或凸無不適意欲享受眼福者及早○惠顧

河南路一百三十三號 電話四千○六十三

上海華商 樂安洋燭公司

洋燭爲日用必須之品我國提倡實業挽回利權之士久已鑒及于此奈創辦均爲之敗失或爲原料配合不宜或因製造未得其法相沿日久遂成極大漏巵鄙人等十數年前專在東西各國研究化學製造之法歸來設廠於上海精選製造價廉物美俾國人有所適用也如蒙賜顧者即請惠臨各分銷處認明壽字牌洋燭試用庶不致悞 外埠欲代銷本公司洋燭者另有詳章函索即寄

上海虹口東有恒路第八四六號 樂安洋燭公司謹啓

謹防壽字牌洋燭假冒

倍求防火機

爲殷家大商店舖必需之物者偶有不慎無滅火之機則星火易於燎原慘召焚如之患甚則傷及人口華屋廠舖化爲灰燼因之生意停止主顧無從交易以致一切買賣爲同業競爭搶奪如此無形損失非可取償於火險公司者故防火最善莫如購置一倍求防火機縱偶失慎斷無蔓延之患用此機權救瞬息即熄所謂有備無患也價廉物美

每具祇售銀二十兩本行專辦五金雜泰西藥材呂宋硬木呢絨疋頭各種油漆名廠機械如蒙賜顧請駕臨敝賬房梁雲甫王荷舫接洽可也

圓明園路十七號 天華洋行啓

善財五十三參讚圖

華嚴爲諸經之王而入法界一品載善財童子在福城東見文殊菩薩發心遊遍參五十三善知識一生取辦之尤爲撮舉全經之綱要擇法界位之漸次目融覺土之妙門啟淨局竟得蘇州本恩寺所藏真州瑞畫筆高妙惟不著姓氏然證以金俊明題讚以斷爲明末清初高手無疑前則有王時敏引首後有王奚敏等跋特勒上人選以資觀摩多後定價大洋二角石印 總發行所上海望平街有正書局

江蘇南通醫學專門學校招考插班生

本校預科向有缺額考期民國四年一月十三四日報名時隨繳試驗費兩元取否概不發還年納學費二十元膳宿費四十元分兩期預繳簡章函索即寄須附郵票一分校址南通縣南門外

民國監獄學校續招新生廣告

本校遵照司法部令組織以養成監獄官吏人才爲宗旨二年畢業續招新生凡有志監獄學業而年在二十五歲以上有中學畢業或與中學有相當程度及曾在法政治學校修業二學期實格者務於民國三年十二月二十日起隨帶四寸相片一張入學金一元親至南京灌清橋本校報名面試其願保送及得有畢業或修業證書者得免入學試驗所有詳細章程可逕向本校取閱特此佈告

偵探小說 胠篋之王出版

吳門瘦鵑譯

此書叙一劇盜謀刼某富豪之寶藏行逕詭奇令人不可測度而造成此種罪惡原因實由於該盜戀愛富豪之女書記而起雖經著名偵探多方購緝然卒被兎脫竟偕富豪之女書記以去其情節之離奇與夫文筆之恣肆誠爲罪惡史中別開生面者也每册大洋四角

上海望平街有正書局及北京 天津 南京 蘇州 分局同啓

中國通商銀行謹白

本銀行招集商股資本五百萬兩現已收足二百五十萬兩總行開設上海經辦各處匯票押款凡有放存銀兩或半年長年存款一切交易無不周妥克己並自備高大洋棧一所貨物均可寄並可押用銀兩棧租格外公道特此佈告

民影照相特別放大 價目注意

打七元 十五寸二張 六元 二張 十二元 加印每張 二元 三十寸每張 價洋五十元 加印每張 四十寸每張 價洋十六元 本號發行放大像 十八寸二張 八元 一尺二十寸每張 價洋四元 二十五寸每張 價洋三十五元 德律風二千九百五十三號 四寸二張 六角 添印每張 二元 加印每張 一元四角 六十寸每張 價洋四十五元 英大馬路泥城橋西首

介紹篠崎醫院

上海虹口蓬路A B二十號

內科 眼科 小兒科 外科 耳鼻咽喉科 產科 婦人科 院長 醫學士 篠崎 醫學博士 ……

仙品馬寶治痢如神

參茸廣嗣金丹 治愈遺精謝函

萬國九洲第一靈耳聾聖品

京都天寶齋○謹告同胞○耳聾癩疾○我有神劑○不靈還洋○以昭信實○鋪設上海二馬路西鼎新里便是

總經理上海三馬路九號美商公利洋行

飛鷹牌牛奶

牛奶之爲補品人人知之矣然市上所售者質同故功效亦各不殊至其質美功巨爲各國醫家所公認者則以美國波典司老廠所出之飛鷹牌牛奶爲最自發行以來已六十餘載銷路之廣遍及全球固已有口皆碑無庸贅述今恐無耻奸商冒牌漁利用特登報聲明凡欲飲牛奶以滋養身體者當以購飛鷹老牌則可收功效保善商各埠也通商各埠貴客至店購飛鷹老牌牛奶時店主如以他牌牛奶爲應愼勿受愚以其價廉而購之蓋此輩惟貪得利之豐而不計購者飲後可否得其功效也

金印牌牛乳

夫飛鷹牌牛乳之功效盡人知之矣而金印牌牛乳亦係美國波典司老廠所造其有益衛生不僅專爲孩童而設如年老及病後體氣虛弱者皆能服之蓋其乳質清潔極有滋養之能力貴客或嫌飛鷹牌牛乳之價昂可購金印牌牛乳代之價廉物美非他種新牌所能比其倫請嘗試之方知予言之不謬耳

止痛如神

彭壽堂藥房獨製玉樹神油不可不備每瓶一元每打十二瓶十元小瓶五角每打五元函購另加寄費一成

世間危苦之事無過於痛世間救痛之法無過於本堂獨秘之玉樹神油最慘者如火傷刀傷湯火燙傷……

上海德記洋行告白

本行開設已久經理各國著名廠家進口洋廣雜貨疋頭大小五金印度棉紗並德國開略老牌顏料金公老牌淡奶油漆松香水又美國胡體實之衛身衫哌吸鶴牌各樣遣林油光棉料等紙以上各貨歷蒙貴客賜顧者均謂價廉物美小行亦格外克己而冀推廣生意早經馳名中外專理宏利人壽人險暨英國地球火險此兩公司成本甚巨各埠均有分行設不測遇迅速非常所有房屋貨物生計衣服皆可保險上海各業請至二馬路二號三層樓上本行面議自當克己歡迎此佈

上海鎮守使署醫官 陸軍部軍醫正 侯光廸博士診察時間

每日下午二時起五時止餘時出診統治內外科◎婦人科◎小兒科◎各種時症◎花柳病科◎戒烟科◎眼耳鼻喉科◎皮膚病科

診所望平街外國玫山南朝宗坊第一家 電話一八一九 秘製安全戒烟丸及喉症藥片急痧藥水出售

醒雲氏消痰聖品

化學名家化驗有珍珠龍涎香茄楠香真化州賴園吐瑞橘紅等貴品方是的真姑創須知藥品非他物可比若誤購僞藥服後受害匪淺老年痰中少年痰咳文武痴癲羊癇病因咳遭精久咳不愈症狀有未悉之處特再詳明如左五勞七傷諸虛百損房勞過度破金見紅乾咳無痰久咳成癆嗜烟傷肺病後肺虛痰迷心竅舉止失常久咳失音氣虛多痰肺痿肺癰痰咳傷肺痰飲各種咳嗽治症甚繁不及細載以上諸症輕者一匣即愈十分危重者至多一料包可斷絕病根保不復發本藥室實事求是精益求精濟世救人如已區區苦衷伏維公鑒 每料六大匣洋十三元二角○小匣一元二角○批發另有定章

上海盆湯弄絲業會館對門 甯波路口五號 醒雲氏瓣香廬 發行所啟◎◎本廬分設天津北門東獅子胡同忠成棧◎南京花牌樓◎杭州陳列所◎無錫北門外江陰巷內

農工商部獎照

醒雲氏消痰聖品自發行以來風行海內外各國不意有無恥之徒冒名假造欺世以圖漁利……

時報第三張

今天四大張

中華民國三年十二月念八日星期一
舊曆甲寅年十一月十二日

名醫到滬

粵南何綱南先生經驗多年別有心得處方審症超悟入神兼得導引異傳運氣治病諸法成效卓著所至歡迎同志敦請來滬小作勾留這門者勿失機會也代訂診例門診六角下午九時至十二時逾時出診道遠及早晚倍加同人王申甫慈甫顧江邵先呂學勤公啟 寓法界寶昌路北貝勒路義和里陸號養浩廬

上海滙豐銀行及虹口分行白

啟者本行收足實本洋一千五百萬元公積英金一千五百萬元又銀洋一千八百萬元共合洋三千三百萬元另議定賠用股本洋一千五百萬元總行開設在香港分行在倫敦厦門漢口孟買西貢萬金山新加坡蘇拉巴亞天津包亞加拉吉打古隆北京福州德國漢口爰巴粒化神戶古喇喇伯長崎意大利伊羅法國實拉夾呂宋紐約橫濱等處又本行設在上海代付各國匯票並辦理銀行一切應辦事宜稱票可以匯至倫敦歐洲印度青島北京漢口上海行與各商往來暫存本行之欵及定期存欵等均請至本行代付本埠匯票等處大通商碼頭特此布聞

民國三年十一月十日

牛夏露　包愈咳嗽　永遠斷根

嗽◎病後中虛氣逆咳嗽◎勞嗽不止鬱嗽失音◎產後虛勞吐血◎各種咳嗽……每瓶大洋一元小瓶一元二角半……

影響堂藥房始創順氣化痰止咳四寶牛夏露真正功效比衆不同◎招請各省批發經售◎函購由郵通知爲要郵票不收……

新民舞臺特贈減價券

歐事發生影響及於我華社會經濟益形困難本舞台爲維持社會教育節省觀客金錢起見特於即日起

贈送減價券

凡持此券者每位減收大洋三角在觀者既省費用而仍足以極視聽之娛除每晚當導贈送外並可通函索取愛好此新劇者有機會幸勿失之交臂如有函索減價券須附郵票二分

演影戲者注意

本公司自運法國上等影戲機器及各種影片專門出售出租或堂戲等價目公道所有機器異常堅固影片花樣新奇名目繁多如蒙賜顧者請至泗涇路二號內夏君接洽可也

上海協利影戲公司啓

百新話新　出版了

圖畫

諷世畫（之一）怪裝束畫（之二）……頗辭

新譯叢

冥網公債　南薰社招收社員簡章　步五官曝正　計十則

新評

知事以新法考察風土之新聞　六則

新小說

短篇實事　寓言　滑稽　警世　紀實　長篇　歷史小說（黨人碑）警世彈詞（後庭花）

新文苑

十五則

新雜貨店

六則

增刊

復紅閣詩鐘錄愛春證室謎選二元四角

每本定價大洋三角至本公司定購半年一元四角全年十二本二元四角外埠加寄費二分郵票作九五算空函不覆

本公司徵文

如有海內外文學家閱本書者宗旨與新話小說不相背謬無論滑稽長短篇諷世之作本公司皆所歡迎潤金例分五等每千字六角至二元一經登載酬勞金即以寄奉不受酬者請註明來稿不登者例不寄還稿寄本公司編輯部

本外埠各大書坊均有發行

總發行部上海新馬路福海里西門鉀五四六號百新公司啓　特約發行所棋盤街掃葉山房

愛蘭百利代乳粉確有起死回生之能力如欲知其底蘊請看下列證書可也

愛蘭百利有限公司執事諸先生大鑒弟業醫數十年每逢病人肢體羸弱非長服滋補之品難臻完善不論老幼均必令其向廈門之大藥房購買貴公司之代乳粉服之最效驗者莫如醫三都一邱氏婦症成隔食粒米不能入口者已經半年矣諸醫縮手無策或勸其吸烟延年弟囑其服三號麥淺粉每日一次纔服十餘天即轉機繼後每日食之不輟至今已一月來已如常人無異身體亦暫肥厚此症竟得挽回未始非麥淺粉之功弟今將病家登報貴公司之代乳粉確有起死回生之能力謹藉數語以表謝忱肅此寸啓專請台安

廈門傳厝墓獅頭內陳從騰鞠躬

愛蘭漢百利西藥公司開設上海北京路埃字八號各埠大藥房均有出售

謝宣城詩集出版

南齊謝朓字玄暉五言詩其在宣城所作尤精故人稱謝宣城詩李太白亦曰詩接謝宣城其推重如此此集共五卷用美麗紙精印言詩者不可不一讀也每册價洋二角半

上海有正書局出版

德商瑞記洋行

本行經理德國最大名廠萬益吉之電燈及一切電氣需用物料并美國著名西方電氣公司之德律風器具凡爲電氣所用物料無不全備如蒙惠顧價從當廉

分行開設在香港　廣州　九江　漢口　重慶　天津　牛莊　南京　長沙　外國總行在英京倫敦德京柏林美京紐約

津浦鐵路開車時刻表

由天津開至浦口

站	時刻
天津總站	上午五點十五分慢車（濟南止）　十點十分尋常快車（浦口止）　星期六下午七點廿分特別快車（浦口止）
西站	上午五點三十五分（慢車）　十點三十一分（尋常）
滄州	上午九點四十五分（慢車）　下午一點四十三分（尋常）　十一點四十八分（特別）
德州	下午一點五十二分（慢車）　五點二十二分（尋常）　一點二十七分（特別）
濟南	上午七點十分慢車（徐州止）　下午八點〇一分（尋常）　上午四點〇九分（特別）
泰安	上午九點五十九分（慢車）　下午十點三十八分（尋常）　上午六點廿三分（特別）
兗州	下午十二點五十分（慢車）　一點二十九分（尋常）　上午八點三十六分（特別）
臨城	下午三點五十六分（慢車）　四點二十八分（尋常）　上午十點五十四分（特別）
其餘各站	[illegible]

由浦口開至天津

[illegible]

（民國二年十二月一號實行）特別快車暫行停駛

下關浦口往來公度時刻表 [illegible]

滬寧鐵路開車時刻表

由上海開至南京 [illegible]

由南京開至上海 [illegible]

滬杭鐵路開車時刻表

由上海開至閘口 [illegible]

由閘口開至上海 [illegible]

▲進口輪船▼

十二月念七日（十一）禮拜日進口

船名	由	公司
新北京	由寧波	太古公司
新寧紹	由寧波	寧紹公司
瑞和	由長江	怡和洋行
江永	由長江	招商總局
武昌	由長江	太古公司
漢平	由漢口	漢陽
鎮江	由香港	太古公司

▲出口輪船▼

十二月念八日（十二）禮拜一出口

船名	開往	公司
大貞丸	開往長江	日清公司
博丸	午前七時半開往大連	南滿洲社
大昇	開往福州	大達公司
新北京	開往寧波	太古公司
新寧紹	開往寧波	寧紹公司
江永	開往長江	招商總局
新銘	開往福州	招商總局
保平	開往天津	開灤總局
普濟	開往溫州	招商總局
安徽	開往香港廣東	太古公司
湖南	開往威海烟台大連	太古公司
奉天	開往威海烟台天津	太古公司
瑞和	開往長江	怡和洋行

十二月念九日（十三）禮拜二出口

船名	開往	公司
春日丸	早五點半開往日本	郵船會社
可貴	開往穿山舟山	錦章
南陽丸	開往長江	日清公司
武昌	開往長江	太古公司
瑞和	開往長江	怡和洋行
江天	開往寧波	招商總局
甬興	開往寧波	寧紹公司

十二月三十日（十四）禮拜三出口

船名	開往	公司
大利丸	開往長江	日清公司
安平丸	午前十一時開往福州台灣	大阪公司
大通	開往長江	太古公司

十二月三十一日（十五）禮拜四出口

船名	開往	公司
丹波丸	午前九點開往香港	郵船會社
岳陽丸	開往長江	日清公司

本埠新聞

紀事

◉法界打浦橋又出刦案

前晚二點鐘時法新租界徐家匯路打浦橋境四百二十八號陸姓所開之米店被盜十四五人各持手槍入內搶去現洋四百餘元金戒一只銅元約洋五十餘元奈店夥人等見該盜人數衆多恐被傷害均不敢喊捕任該盜等搜括所有揚長而去事後報捕追拿聞被竊家屬及善鐘路兩捕房拘獲嫌疑者數人尚須嚴詰得實再行補錄

◉美界吳淞路又出刦案

昨晚七點餘鐘又有盜匪四人各執手槍擁至虹口吳淞路鞄子路口七百八十四號門牌振昌烟紙店門首以兩人在外開放空槍威嚇兩匪躍入櫃內將帳桌上內儲大小洋四十餘元之小銀箱一只攫取而逸隣行深恐該處警亭內之站崗華捕出爲拘捕乃向警亭連開三槍始各分頭竄匿追出該華捕用電話報告虹口捕房捕頭立飭通班中西探捕前往兜拿時已踪迹杳然該探等遂至振昌號詳詢被刦情形並匪等面貌服式回稟捕頭轉稟麥總巡通飭各捕房一體嚴行偵緝矣

◉粵路股東之不平鳴

粵漢鐵路總公司前月發出粵路續收三期股銀章程第六欵有如逾期不交股即失股東權利將所認股數另招他人接受得價不足即向原股東追繳等語滬上各股東陳可良譚幹臣等察閱該章程大爲不平特聯合數百人公同致函該公司質問茲得其原稿函錄於後

▲敬啓者股東等頃接貴公司發出粵路續收三期股銀章程印刷傳單六條欵查第六欵內開如有逾期不交者按照原定招股章程第二章第二十七節辦理等因復查公司原章第二章第二十七節內開凡股東己交小股之後不將大股交足按照商律第四十一四十二條例凡附股人到期不交繳股銀本公司應通知該附股人限期半月如逾限不繳即失其股東之權利本公司將所認股數另招他人承受得價不足即向原股東追繳等語查閱之下駭詫莫名貴公司恪守定章股東等有何異議第念血本所在一旦以種種原因致誤交股時期遂被貴公司沒收股東權利此中痛苦有斷難默爾而息者請爲縷晰陳之

▲竊維我粵路收歸商辦之時舉國人心異常踴躍愛國熱誠達於高度故各股東當時祇知盡力附股初不計章程之何若誠以章程者應以股東爲主體以維持股東權利爲必要斷無任公司辦事人望文生義以蹂躪股東權利者此所以熱心家富者祇知熱心附股曾不並及章程之妥與也粵路招股時上海一埠係廣肇公所闢設通揭收欵由陳可良譚幹臣葉雨田陳炳之諸君分設四櫃開收而潮州會館則由蕭雪岩君經收大約共招百萬股之譜可知當日信用所在人皆踴躍而其時各櫃開概無所謂原定章程之刊本發見是招股在先章程後定可無疑義今貴公司忽然揭出此條致令吾股東等惶然於貴公司悖忍之態度曾不能一受維持也我廣肇公所潮州會館既爲經手收股之原人今各股東紛紛在此等章直接向原人提出質問自不能不明其非法但敝公所等初非發起招股經收約百萬之鉅在理亦當出面維持現各股東對於敝公所等而下質問敝公所等於答復自不能不轉而質問於貴公司竊有以詳察而賜教焉

(一)據公司所持以爲絕大之理由則恪守原章是也查原章都凡八章八十五節均由總公司所定今試問總公司除原章第二章第二十七節外其他條欵是否仍應一一遵守理合質問者一

(二)查原章第二章第二十四節內開本公司收入股銀支由股息紅利均以雙毫爲本位若交通用銀紙須照時價伸水等語是定章出入均應以雙毫爲本位是總公司擬改原章收股銀或以廣紙爲本位何以去年所收三期股銀……五百萬約受虧二百餘萬是何理由理合質問者二

(三)公司辦事起滅自由任情顛倒腐敗黑暗中外皆知曠時九載糜欵幾二千萬元成路不滿二百里辦事人苟具天良早無以對我股東乃復單獨提出第二章第二十七節一條必欲鯨吞我股東千五六百萬血本而後快今試問總公司對於原章第二章之第二十四節可不必遵守而對于第二十七節獨責令股東必須遵守其理由安在理合質問者三

(未完)

◉最近商情誌要

本埠爲中外五市要區自歐洲戰事突起各項商業罔不受有影響茲將匯票棉紗布疋三項近日情形就調查所得者迻誌報端以供衆覽

▲滙票 近日先令漲落無定星期四收盤二先令三辨士星期五六銀行停市無價可報故金價亦隨之忽高忽下禮拜二價四百二十五兩至次日即跌去六兩五錢現因銀行停市故價仍四百二十八兩餘羅比佛郎平平日本滙水星期四價九錢吾國各內地滙水仍未稍減以致各路生意總無起色

▲棉紗 本星期內大見起色四川幫陸續辦進數約一萬二千包內計中國本廠紗瑞記十四支鐵毛牌約三千包價七十六兩五錢裕源十四支雲龍牌一千包價七十七兩五錢怡和二十支五福牌二千數百包價九十兩東洋紗二十支雜牌二千數百包價不一印度十支老中國人四洋房等各牌(該業中稱紅紙貨)約二千數百包價七十八兩有此大票生意故價亦頓漲計本廠紗約漲四兩印度三兩多東洋二兩以致各門市店僅剩一空向廠中出貨勢須至兩星期尚不能出貨到手而廠中日出數十包因不敷銷售祇得編號分派以免各主顧爭執先後川幫辦進之貨現已裝出二批其第三批須俟廠貨交齊再行雇輪運往故近日棉紗號存有現貨者無不大獲其利云

▲布疋 今歲市面之不佳已盡人皆知除長江一帶陸續略有添辦外餘均觀望不前查近一星期惟牛莊幫稍有辦進者大英細斜文布等貨約有數百件該處今已封河輪船不能開往現均運往大連灣轉裝火車運至該處在封河前該幫己兩月不辦疋布此次運往之貨大約爲年底應銷之需至絨布市面己三年不佳現上等貨如三鹿頭等牌甚難脫手惟中等鐵路等牌陸續尚有售出價格平平亦不能提高云

◉引渡阜寗要犯

本月六號晚間愷自邇路泰昌祥西號洋貨店被戴如山等五盜持槍搶刦並開槍轟傷該號經理經包探拘獲戴如山等並獲續王金盧一犯解經法公廨預審讞判押候辦在案迭誌前報現因戴如山曾在江北阜甯地方犯有巨案己奉淮海道尹楊君函請引渡在因在公共租界亦有要案詰訊計去尚未送歸前日又經淮楊道尹來函謂查得王金盧實名劉堯臣前在阜寧縣境偕同戴如山爲首燒燬該縣境內小關子街一埭殺斃良民無數既經獲案請送鎮守使署訊核請爲引渡等因業於昨奉法副領事德君讞員聶君准飭捕房石代總巡派探將化名王金盧即劉堯臣解送鎮守使署聽候懲辦矣

◉演說競爭之得獎者

寰球中國學生會於前日下午二時假座四川路中國青年會舉行演說競爭會男女來賓先後蒞止由唐君紫園宇君學輝楊君心一郭君仲良宋君少屏楊君仲審蕭君東蘇徐君叔霖歐陽剛君張韻陳君等相招待濟濟一堂洵極一時之盛首由主席伍廷芳君報告次爲二女士合奏琴三約翰大學鍾君演說(中國救國志士應有何等資格)四學生會夜館黃君演說(國民之信用)五顧高毛何四君合唱六工業專門學校莊君演說(苦與樂之關係)七復旦公學陳君演說(學生求學之目的)八鍾高二君暨陳郎二女士合唱西歌九復旦公學張君演說(青年人如何救國)十工業專門學校陸君演說(國民重在自助)十一顧高毛何四君西歌演說既畢經評判員唐君少川范君源廉王君正廷評判後即由唐少川先生登壇宣布獎謝伍廷芳君發給獎品第一名約翰大學鍾君可託得金質名學章文附與該校優勝旗一方第二名工業專門學校莊君澤宣第三名學生會夜館黃君谷梅各得銀質名學章一具合座鼓掌而散

◉保管拆卸禁品之注意

▲自青島戰事終了後關於中立事宜已見其少現中央以前經扣留及拆卸各交戰國武裝禁品保管辦法急應留意昨滬當道奉電應注意下列四項

(一)關於危險之件 即己扣留各品內有無含蓄電質及引火與易於炸裂之物

(二)關於衛生之件 即已扣留內之食物有無日久霉爛之物致礙衛生

(三)關於禁品之件 即扣留各項內有無特嫌特嫌禁藥及爆裂等品

(四)關於保存之件 即扣留船艦機械與收存地方是否合宜均應特別注意尅日呈復云

◉陸開金發押西牢

暗殺亂黨范鴻仙案內兇犯陸開金前經法公廨預審明確判送上海鎮守使覆訊懲辦迄未實行前日下午法總巡飭將該犯陸開金自總巡捕房押所內提出指派包探徐新發等偕同中西各捕押送至羅家灣西牢監禁聞須俟華官訂定鎗斃日期用正式公文知照方允交出執行否則永遠監禁云

◉赴賽代表定期首途

前晚八時國貨維持會舉行評議會伍廷芳君爲赴小呂宋賽會事委王文典君代表到會是晚到者頗衆王君報告謂此次往小呂宋比賽現定陽歷明年(民國四年)元月二十三日(陰歷十二月初九日)首途現正在徵求國貨携帶比賽所有各業貨品須先預備說明書能繕譯中西文者更妙即發交會中隨時給發收條陸子勳王鳳儀二君起言赴賽物之保護須由會中完全負責王介安君言赴賽各品須選精美者庶無負振興實業之目的又代表到會之收烟業公所問何項國貨最宜如何有銷路或寄或設人來滬學收或派員學向各處出品處採辦王文典君謂將來能得將伴擇方法最好當時決定伍王二君赴小呂宋用備川資云散會已十時矣

◉水電廠支付須核實

江蘇巡按使批上海閘北水電廠詳送九十兩月支付計算書等件云據詳送改造九十兩月支付計算書前來查冊開九月分第三項第一目第一節員司車費十二元五角五分四厘十月分第三項第一目第一節中秋節酒席十七元第二節員司車費六元四角八分四厘第四節營業七元四角六分四厘第五節雜物如中秋節賞菜賞酒賞淨滿各項共六元五角九分四厘核與定章未能開報聽即遵照上開各節一律刪除另行造送核轉再此次計算書附屬表每月僅造一份不敷存送以後每月補造一份備案仰即飭知

◉請領道契之辦法

華商請領道契按照向章由商會掛號註冊經道署發給印契現上海總商會接奉部飭照舊辦理惟查官產處分條例內有變賣官產由部領發執照之規定應將執照粘連道契盖用道印以符定章云

◉關員舞弊之敗露

江海常關自設立監督以來表面上統一事權而於行政仍由稅務司間接辦理西官往往耳目難周故各卡員舞弊實叢生前日(二十六)稅務司得道尹公署交涉科長陳君面述有沙船名鵬合隆者由海州來申辦貨回出吳淞口搭客中有購買雜物者某稽查員查見有戒烟丸一小匣以爲違禁將該沙船扣留聲稱稟明稅務司究罰乃相隔一星期之久仍未發落云云經稅務司查辦公處並未有人報告以無論如何不應以西員名義哄嚇華商戒烟丸是否違禁須立即報告核辦不得扣留不報實屬舞弊昨己飭吳淞稽查員到辦公處質問一面派員調查並囑各商船嗣後如有久押不決者准隨時逕稟稅務司查辦云

◉一星期未倒糞穢

公共工部局對於租界各處衛生一道最爲注意故凡房屋收拾不潔或壁間有隙穴易爲鼠類潛藏者一經查見必派工役代爲收拾洒滌避疫藥水解除穢氣法至良意至美也乃邇來福州路山西路漢口路迤西以迄湖北浙江路等處居民舖戶因清潔局連日不派糞夫傾倒便桶且糞穢一經積留即臭氣刺鼻況今已有一星期之久未曾傾倒以致家家戶戶不但有溢出之虞而臭穢更屬難堪昨據漢口路三百六十五號門牌徐布公所及一帶居民投函文公廨於工部局然仍未飭令清潔局派人傾倒故擬公具洋文稟詞聯名稟請工部局總董核示云

道而返

◉偵緝隊慎選隊士

淞滬警察廳長徐輔洲君查得現屆隆冬宵小易於竊發且租界等處盜案頻仍尤恐匪徒潛匿生奸是以防務更應加嚴茲因本廳所編之偵緝隊士本屬專司偵察匪盜等要案而設前經面諭隊長嚴厲進行以冀緝捕得資得助以匡警察之不逮刻又冬防吃緊時代此項隊士尤須勤奮從事慎選年壯力强者方爲合格其疲弱之屬慤廉不振者概宜剔除以示整頓在案該隊長程君己遵照辦理將疲玩者從事更易矣

◉慶賀新年之籌備

上海縣知事沈寶昌以舊歷本月十六日即民國四年元旦日本署遵令停止辦公三天特諭第一科長雇匠在署內外懸掛燈旗並在署門口搭盖花牌樓一座以誌慶祝新年外一面分函南北商會及各國團體轉知商學各界屆期一體懸掛燈旗慶祝新年均進大同等因故大小東門新老北門等處開通較早之商店如楊天祥珠寶號擁葉山房書局鼎豐洋貨號大成綢緞局祥泰布號寶成銀樓等店均在預備慶祝而地方審檢兩廳並上海縣警務所亦皆懸掛燈旗一律慶祝云

◉調查誘捕情形

向充北京報界記者之吳虎頭因有通亂情事由北京當道飭提潛來滬上住居法界嵩山路二十九號門牌經中央派探跟踪來滬於前晚二十四號將吳逮捕現經法捕房得悉誘捕己飭包探任水楊前往實地調查以便向華官交涉茲聞任探將當日誘捕吳虎頭偵探拘案押候核奪矣

◉兌換鈔票之留難

本埠商界流行通用之中國交通銀行外埠之鈔票每向各小錢莊兌換必須另加貼水數十文或小洋一角不等亦有故意拒却不收者即或持向上海交通銀行內收兌則又以九五折貼水以致各業多所虧蝕劉有某商董有鑒於此以該行既以交通命名何得遇票貼水即如外埠鈔票亦應代收以維市面貼水一層尤不宜過於鉅索方免商家虧累己擬情函請南北商會代爲提議設法維持能否轉稟交通部通融辦理以恤商情而維市面云

◉運棺柩未准給照

客民蕭錦芳近欲將妻兒之棺木一具擬運回原籍埋葬因照新定臨時章程領有護照方准在水陸兩途放行以免亂黨假名混運棺木內藏軍火情事是以蕭某於日前投上海縣公署稟請給發護照粘呈寄柩票一紙等情沈知事據稟後於前日發出批示略謂稟及附件均悉查該客民之妻兒既係於去年春病故何以至今始行運柩回籍殊不可解近來亂黨私運軍火時有破獲之案沿途盤查異常嚴緊未便率准給照寄柩票着給還云云

◉呂伯樵解廨訊辦

住居法界西新橋崇本里四號披屋內之安徽人嚴遠侯即克定係與振鵬族姪於上月間被人暗殺殞命後即經法總巡石君飭探將是案各犯及嫌疑犯先後拘獲數名一再分別盤詰得暗殺顯係由通緝要犯呂伯樵指使現在匿居閘北華界當經石君於前日飭令探目黃金榮率同包探韓邦達方福林等前往會同該處警區將呂逮捕解入捕房復經詰得呂犯該案指使各節業有確據當即將呂伯樵及案中各犯共計十名並人證併解公堂訊辦矣

◉竊案之方興未已

邇來滬南各處地段竊案迭出居民店舖實有防不勝防之勢日前大東門外小橋北首胡萬美茶葉店被賊從隣居披屋躍上潛進店主婦某氏之臥室將箱內珠翠銀飾及大小現洋等共有三百餘元之譜該店主婦係徽州人孤寡無倚並未報案請緝云又前晚夜半一時許小南門外南倉街校場弄口某洋貨店亦被竊匪撬墻而進在天井內穴洞至店堂內竊取櫃中所陳之各種羅緞二十疋左右携贓逸去次日由執事人查知所失各贓約值三百餘元當即開具失單報知一區三分署派警探前往勘明形迹准予飭緝云

◉審檢廳整理手續

上海地方審檢兩廳長以陽歷年關在邇所有廳中一切事宜亟應遵照法院編制法按年彙續進行及整頓以故於昨星期日下午一時袁汪兩君會同推檢各官並書記錄事等員在廳內開會討論其所議大旨分爲三項(一)遵照法院編制法一切民刑訴訟已結未結各案年內一律彙冊呈報(二)大總統新頒布徒刑改遣條例於民國四年一月一號實行所有押犯手續立即辦理(三)將中四年份經費預算明白將收支一切欵項詳細造冊詳報候示飭經互相討論有三時之久始後散會分

◉催塡土地建築物表

上海縣知事奉江蘇財政廳飭又奉財政部飭開本部詳理官產事宜迭經頒布表式通飭從速進行并將收數按月呈報在案乃時逾半載各省多

商辦鄂路股欵清理處第一期還股廣告

電氣火爐

電氣火爐爲冬令禦寒第一妙品 無烟灰無氣味

表揚參茸廣嗣金丹 回天再造

商辦粵路股東清理處第一期選股廣告

電氣火爐

電氣火爐爲冬令禦寒一妙品 無烟灰無氣味 本處現有出租出售 欲知一切詳細情形者請至南京路四百七十二號及百老匯路一千二百九十七號本處接洽可也 電話二千六百六十號○八百四十號 寓滬西人工部局電氣處啟

未實力奉行或僅送清查章程而未送表冊或已送表冊而未及處分或已處分而未將收數造報均屬延宕現值財政困難亟待接濟此項清查事宜實爲迫不容緩之舉應再通催各省遵照迭次部飭未經查報者迅日清查詳送表冊已查報者趕速處分業有收數者依期造報均限文到即日內先將現辦情形詳復一面積極進行以重官產除分行外合行飭仰該廳即便遵照辦理毋再延宕切切此飭等因奉此查此案於上年七月間奉部函送清理官產章程暨調查官產表式送經前省公署會同前國稅廳籌備處長張通令各縣查塡具報本年七八月間復奉部催官產表冊務於兩月依限開報等因又經前巡按使飭催限一月塡齎暨本廳長規定尺寸劃一表式函限一月內造送在案現計依限造送到廳者僅有句容溧水江浦寶應崑山吳江青浦奉賢金山嘉定江陰靖江丹陽溧陽南通海門淮安漣水沭陽宿遷東海等二十一縣其餘江甯等三十九縣均未能依限造塡殊屬玩悞茲奉前因合再通催各該知事務於文到半月內查照前發調查土地建築物表式查塡三份以二份送本廳以一份逕詳巡按使備案事關大部飭催之件毋再延緩云

◉災米概免稅厘

滬關監督奉江蘇巡按使公署飭文案准督辦江皖籌振事宜許咨開案查本年江北災區甚廣民食缺乏曾經會請大總統准由蘇省籌款派員前往奉天購辦糧十萬石蕪湖購粗米三萬石運往災區辦理振糶以濟民食業奉電令照准概免稅厘在案查奉糧由大連運至海州下關等處蕪米由蕪湖運至下關鎮江清江等處分運災區所有經過各關卡自應遵令概免厘稅相應咨請貴巡按使通飭金陵鎮江滬海洋常各關及寶揚淮徐海各厘卡一體遵照遇有此項糶米經驗明護照概免稅厘放行以便分運災區振糶等因准此除分行外合飭該監督仰即轉飭各關稅司遵照辦理云

◉銷售官紙之辦法

上海縣知事奉江蘇巡按使飭文查各官署發銷官紙除第一批由省委員分往派銷外以後由各署按月自行開具暨銷數目詳解紙價請領發行前經通飭遵照在案茲查省派委員到達各署派銷有已逾二三月者所領官紙計當銷罄應即遵照前飭備價請領但各縣分銷處解款到紙不無需用到後各署經銷官紙有一次請購在二百元以上者於一月內准照定價七成交款以期踴躍如一月以後仍未照請即當派員前往仍照定章八折以示限制仰即遵照辦理並將續認分銷官紙數目趕緊開單詳報備價請領毋延

◉飭送黃花漁業表

滬海道尹昨奉江蘇巡按使飭文案准農商部咨開爲咨行事接准咨送常熟江陰寶山南滙松江南通如皋灌雲等八縣黃花魚漁業調查表表冊一份到部核閱所塡各表與部頒式樣均屬相符惟備存查除江甯等念八縣向無此項漁業無庸造報外其餘未報各縣仍請貴巡按使飭塡報齊咨部可也等因准此查此項調查已經據靑浦太倉嘉定漣水蕭縣睢甯贛榆等縣詳報到署其餘各屬尙未陳復茲准前因合再嚴飭該道即便轉飭各縣知事迅速查明塡報云

◉保全內債之信用

滬海道尹楊小川君昨接江蘇巡按使飭知奉准財政部咨開大總統保全內債信用起見恐各省官長於民國三年內國公債票還本付息債款出入之時或有遷延不付折合不公推拒不收以及借端貿利有意侵扣等情是以納宗科條特申禁令俾資遵守而勵人心相應恭錄教令六條飭屬遵照云云（附錄妨害內債信用懲罰令）第一條依內國公債法之規定屆期付息還本經理人有意遷延或不付者處以一年半以下之有期徒刑二百元以下之罰金第二條屆期付息還本經理人或以銀數或以錢數折合不公者處以一年以下之有期徒刑一百元以下之罰金第三條內國公債法之規定到期償本付息之債票息票持票人用以完納一切租稅及代他種現款之用而推拒不納者處以一年半以下之有期徒刑二百元以下之罰金第四條依內國公債法之規定用抽籤法而舞弊者依瀆職罪處斷第五條經理內國公債之官吏如有浮收侵吞或抑勒情事者依官吏犯職治罪法枉法贓處斷第六條本令自公布日施行

◉淞口進出輪船一覽表

▲十二月念七日上午

四點鐘進英太古輪船新北京由甯波來

四點二十六分進甯紹公司輪船新甯紹由甯波來

八點十六分出招商局輪船泰順往烟台天津

八點半鐘出英太古輪船鎮安往廣東香港

八點五十分出中國輪船豐興往廈門汕頭

九點半出招商局輪船新濟往天津烟台

十點鐘進英輪船GEMINI由長江鎮江來

十一點半出英太古輪船溫州往汕頭廈門

▲下午

十二點十分進怡和輪船瑞和由漢口來

十二點五十分進英太古輪船武昌由漢口來

三點鐘進英太古輪船北海由海州來泊淞口外稍停即往鎮江卸貨

四點十分進英太古新輪船浙江由香港來

四點半進英氣油輪船亞洲光由漢口來

十二點五十分進招商局輪船江永由漢口來

一點二十分進美國輪船麥堅奴由南京鎮江來

一點念五分進美國輪船JAPAN由香港來

一點五十分進中國輪船廣平由漢口

興學十週之大紀念

一校主興學　校主錦春先生滬之川沙人也少賤業圬力營致富前淸光緒季年科舉停罷學堂漸立頗風氣初開萌芽未盛先生乃慨然曰傳金子孫徒使賢者情志怠者益過敎育爲救時根本興學育才毀家何惜爰決捐家產聘時賢於甲辰年秋八月創設廣明小學於滬上越歲復設師範傳習所一同時並設立校董會額定校董十員備有重大事件開會公議決行

二浦東學校建設之沿革　乙巳冬十月爲開辦中學計購定浦東田畝相地鳩圖從事建築並議決遷移廣明小學校舍明年改廣明小學爲廣明高等小學十二月浦東校舍將落成刊布中學章程招生投考丁未正月開辦浦東中學而以原設之廣明小學隸屬爲浦東中學之附屬高等小學並設第一附屬初等小學又設第二附屬小學於川沙青墩制又添辦合慶爲第三附屬初等小學壬子年各小學離中學分辦自甲辰迄今適十週云

三校經費　購地卜築置辦圖書具器及基本金額十二萬兩計前後捐資約共二十萬金基金息收入中學約得十之七高等小學一初等小學三約共得十之三由財政經理員按期撥付所有基金錢時議決不能動用爲永久計也

四校訓　中學校成立之第一年校主宣布學校宗旨略謂斯盛自少貧苦半生役於工業中所經驗者知天下事無論爲個人謀自立爲社會謀自立下手時非有堅忍刻苦工夫必不能達其希望吾謂堅忍刻苦工夫其具有二一曰勤一曰樸嘗聞東西人笑中國人無完全體格是謂我不能勤也又謂我人爲闘少是譏我不能樸也不勤不樸爲中國衰弱之點願本校諸君一雪此恥爲社會倡緣提勤樸二字定爲校訓

楊斯盛先生遺像

五中學附設工業科　民國肇興政體共和欲裕生計以鞏國基厥惟實業是賴同人內遵本之宗旨外應時世之需要爰於元年十二月議決校二年三月開始就中學添辦工業科以養成技手爲目的俾畢業後即得從事實業以圖生計之發達

六補助費　二年度中學學生日見增加息率及學費之收入不敷開支在省議會提出一案當經議決每年由省款補助銀三千元第一初等小學於同年秋季起始經鄉公所議決年撥補助銀一百八十元其他均無外款補助

七中小學畢業統計　一二三附屬小學合共畢業十三次統計八十三人高等小學畢業七次統計一百三十八人中學畢業二次統計三十三人

八校友會全體助建體操室　中學原有體操室自改建理化室後因經費竭蹶擬建造而未果茲逢興學十週紀念經校友同人議決由全體校友捐資建造永留紀念校董全體當時認捐銀三百元歷屆畢業生擬分捐銀二百元現任教職員捐一個月薪水之十二學生則量力捐助湊足千元爲功建築

○賭局實是騙局

本埠租界賭風之盛甲於他處而其險詐之巨亦所罕聞現有專做番攤之洋老八即混名托鋼盤老八深[illegible]聊即革由金寶禾店顧炳福老四並女賭棍湖姓婦人寶大壯皮小老六等每晚在十二時後至英租界大馬路小菜場對面荟康里內春[illegible]總會開用搖水骰子搖寶其牽線設於抽屜之內故入其局者莫不側聳而聞現在盜案迭出誘云賭者相連捕房拘拿殊匪易如烏龜業編一等專以誘令妓寮龜奴或東或西籠計百出是以新老兩捕房加派密探從事偵緝拘拿以便嚴懲重辦云云

○審判廳注重衛生

地方審判廳長以邇來天氣隆冬庭上審判民刑訴訟各案時頗爲嚴寒若不裝置煖爐殊與身體有礙故於昨日雇匠在第一二三庭內各裝水爐一只以免寒冷而重衛生

○法界包探之領奬

八仙橋西塊自邇路泰昌祥洋貨店於本月云號夜被盜贓如山等持槍搶刦去大小洋二百四十餘元並傷夥理王增祥醫治未痊旋於第二日被探目沈德福包探孫金禮陸海林許福慶程富生等前後將贓匪等六名一併拘獲解訊屬實案奉滬海道尹楊小川君查得曾在皐寧縣境糾黨焚街殺民巨案之犯現既獲案故送酬勞包探之勤奮洋五百元又華捕鵠臬路之貝公館被巨竊胡爲等行竊珠飾金銀各器共值銀四千金亦經該探目沈德福等破獲吊出巨贓雖未完全亦由貝君送酬洋一百四十元惟胡爲業奉公堂判決禁押西牢五年其餘從犯押儆不等昨晨奉石代總巡飭傳探目沈德福包探孫金禮陸海林許福慶程富生等五人至寫字間內當將楊道尹所酬洋五百元並貝公館酬洋一百四十元面給沈探目等五人領去分派並勉勵數語各探頂謝而退

○西人冒騙提領江

僑居肇勤路永安里五十九號門牌之西洋人六比多近因乘隣婦密雪司馬勤患病之際捏造[illegible]實林至德國總會帳房[illegible]冒騙洋一百六十五元逃逸業經由探捕拘解公堂訊明判令交保候提其主到堂質證在案茲悉公廨讞員以案關刑事未便任其遠颺因除諭飭捕房俟太古金陵輪船抵滬時查明該被告之父是否係在該輪船爲領江並向詢明情形外復函請該管領事飭傳該被告到案澈究矣

○取締造謠之注意

捕房因邇來有等人每於入晚後手挾各種報紙在沿途及弄內大聲呼喊且故意造作謠言或謂某處三次革命已起或謂某處有大戰事以驚愛人聞聽相與誤報以訛傳訛茲爲捕房聞知以此種謠言殊足搖惑人心有礙治安故已飭令探捕人等以後如再見有此等謠言惑衆之人即行拘究以昭儆戒而維安寧云

楊參茸廣嗣金丹再造

一匣新即由郵局寄下是所盼禱手此即請台安委辦淮關下一舖口稅務委員鄭劍聯拜上○上海盆湯弄絲業會館北隔壁馮雪氏總發行所抄登○附價每匣洋兩元每料一斤計十六匣只收藥本洋念八元○本廳分設○杭州陳列所○南京花牌樓○天津北門東獅子胡同忠成棧內

○飭緝冒警招搖者

揚州人陳榮前消時在某署長處充長隨近與閘北初級審判廳已革承發吏閔預冒充警界人員在外招搖撞騙被閘北司法科長科員訪聞已飭偵緝隊嚴緝務獲究辦

○病臥道上竟不起

前晚有年約四十餘歲之某甲身穿棉襖褲元色布短衫因病臥於伯省路地上由三百十八號華捕查見車入捕房飭送同仁院醫治無效延至昨日身死將屍舁送驗屍所聽候中西官蒞驗

○婦人吞烟圖盡

住居美界之汪陳氏昨日不知何故吞服洋烟圖盡當被其夫覺察車送同仁院救治

○上海審檢廳瑣案一覽

▲私抵公產已訊結　盛繼昌在地方審判廳訴姪盛慎欽私抵公產等情一案前奉王推事開庭審理命庭丁引原告人盛繼昌律師沙訓義被告人盛慎欽律師孫彭壽同時出庭訊得慎欽將坐落廿五保十六圖大東門內道前街樓平房一所二十餘間於前年冬間抵與鄭觀儀押洋二千元自抵至今連本利洋二千餘元經鄭任廳控奉審明判決以原被既屬親誼着邀親族理明目繼昌屢次致函慎欽願給洋二千元履行債務房屋歸伊獨有情事至此沙孫兩律師互辯良久問官以此案公產所有權係繼昌慎欽叔姪應各得五分之二倘有盛張氏應得五分之一惟歷年完糧係被告與該氏所納原告實失完糧之義務論辯論終結候送達判詞可也於是退庭

▲劈毀先輩長生牌　西門外瞿業公所內所陳列徽郡丹郡各同業先輩之長生牌位近被該公所收[illegible]送貧藏章青等無端將該牌位[illegible]該業中人胡桂泉等在地方檢察廳控奉審明起訴同級審判廳推檢各官公開辯論終結判決蔡藏二犯各處拘役十天以徵做候過上訴期間執行在案茲悉此案該犯不服判決向原衙門聲請上訴奉訖核准前日下午二時奉推事兩推檢官開庭飭提蔡藏二犯審問蔡供並無劈毀牌位之事藏供已押多日蔡欲上訴我一部分之上訴請求撤銷問官得供准藏撤銷上訴惟蔡所供甚有反証未便任其狡賴況案中證據甚多罪當成立飭令辯論終結蔡還押候判究辦藏具狀領押存案備查

▲小夜壺攔路搶劫　婦人陸高氏前日因事行經邑廟前忽被搶匪楊德興混名小夜壺上前將該氏左耳上所帶之金耳環一只强攫而逃該氏大聲呼救經崗警將楊四追獲帶至一區二分署奉王署員訊得事關攔路行刧可惡己極移送地方檢察廳訊辦奉檢察官提案預審後判楊德興押候提起公訴陸給民該領去

○淞滬警察廳瑣案一覽

▲馬車飛馳肇禍　昨日傍晚時有崇明張老三挈其十三歲女孩張和英由原籍乘輪來申在大達碼頭起岸甫行經馬路中適遇住居西門外陳姓之馬車飛馳而至將孩撞跌從胸脯碾過又傷右手該馬夫翁和尙知己肇禍並不停車反加鞭疾馳脫逃致將中途朱阿三所拉之人力車撞翻損壞經崗警立發警笛將翁連馬車追獲扣住帶至第一區警署經署察得該孩傷重飭送警廳司法科訊核

▲挑夫爭執格鬥　昨日大碼頭羅聞夫某甲因承挑市間貨物突有野雞挑夫某乙糾集十餘人霸行爭執一言不合即行用武格鬥當由崗警將甲乙二人一併拘獲其餘各人均已逃散遂由一區警署署長問明事關糾毆有違警章飭即移送警廳司法科訊究

○公共公堂瑣案一覽

▲有類吃白食　前晚有口操北京音之粵人陸菊生至河南路二十五號門牌金香廣東消夜館獨酌餐畢結算計洋一元二角八分乃阮囊羞澀據云有友相約於此少頃必携貲而來距守至該消夜館夜深收市而所云相約之友竟杳然不至向索則囊空如洗故該消夜館即指爲吃白食鳴捕拘入捕房押候請公堂訊究

▲實禾竊棉被　鎭江人侯阿林之妻張氏近因丈夫失業故在華特路十號門牌某姓家爲乳傭前晚其丈夫因送女孩至氏處由後門入內詢問不知如何與男傭王長卿冲突致被以竊取棉被爲由將侯扭控捕房旋經該氏至捕房聲明前情即奉捕頭飭將伊夫開釋

○法公堂瑣案一覽

▲追金鐲與夫無關　施竹林前控薛馮氏借去值洋七百四十元之金飾等不還請追等情奉訊供認屬實判交保限還不遵由施狀催訊抑供明銀錢均在丈夫薛象山手內且三馬路新新旅館盤出洋元亦在夫處求傳質追等語奉准補傳去後茲又解訊施投案請追薛供馮氏是繼室入門兩年無所不爲今年八月間背夫將家中一切生計衣箱等物用機器馬車私運到新新旅館追商民知悉前往他尚與我吵鬧施姓控告稱該氏所欠私借約有千餘元之多商民不能代他担承還債新新旅館盤出一千七百元由各債戶當場扣除尙不敷洋三十元有細帳可查茲特檢呈求恩向氏嚴追況氏有寶裕里第一百零五號小房子內什物可以變抵訊馮氏供小房子並無什物求察盜員稱君商之法副領事德君判氏押女所一年應洋即行開釋薛象山無干斥退所有某洋貨號附追薛欠者赴審判廳起訴

▲摸竊洋元判押　姜名楨積竊楊金標泥案英法兩界已非一次有辦不悛之勢前午後在法界城河畔摸竊某甲表袋洋元經甲當場拿獲扭交巡街捕解入捕房查係積竊解廨請究供以後不敢再犯今求恩典中西官判押九個月滿期逐出租界

○閘北檢察分庭瑣案

▲帶烟土　五區警署前日又在火車站查獲烟土犯徐長林彭步雲沈棣香徐文章陶元樹張興財張長安徐盛榮等八名抄獲黃土共四十餘兩一併移送檢察分庭預訊還押聽候起訴公判

▲互相毆　陳丙南與王有華爲錢債糾葛互相肆毆陳被王毆傷頭面扭控四區警署前日由會署長質訊一過判送檢察分庭預訊還押候辦

▲拐小孩　蘇洪源蘇張氏夫婦投五區二分署控蘇阿寶陳杏南誘拐小孩蘇阿生一案由該分署逮到被告略訊一過前日一併移送檢察分庭預訊還押聽候起訴核辦

時評　三

◉粵路公司之不智

令股東速繳股銀乃辦法之至當者若因此而特設苛章則跡近恐嚇矣夫股銀而至沒收已屬大乖人情而接受有不足時仍向舊股東追繳亦勢必辦不到者也然則粵路公司設此必辦不到之苛章爲此大乖人情之謬舉徒足速謗興尤宜乎旅滬股東振振而有詞也孟浪從事於此亦足徵該公司之不智矣

新民舞臺

石路上天仙原址電話二八四八

即新民新劇社

日戲正廳包廂均售二角

夜戲價目 特別五角 包廂五角 特別正廳五角 頭等包廂四角 四等包廂四角 頭等正廳三角 二等正廳二角 三等正廳一角 幼童半價 一價一角

減價券祇收大洋三角

登編演主任鄭正秋大宗

蘇山燕趙 天呆 半梅 憐影 恐游 優伍 悲花 鏡悔 寒兒 冶雲 雙樵 青

全體社員

十二夜特煩安徽實事新戲

烏金記

今夜長期券減價券一例無效

新民舞臺

新編特別好戲

崑山顧鼎臣

准於十三夜開演

新驚鴻影

民國三年十四年大紀念有時有影之事……

翠仙茶園十二夜特煩好戲

十一月十二夜戲特請最優等文武名角合演好戲新添仙景布……如有外來戲本園並無發出概不承認特此聲明

小雲仙 馬鞍山

小長庚 小桂官 長坂坡

草上飛(仙) 還翠花

楊鳳華 御馬洛

(紅菊花 小連英) 遊西湖

花勝鳳仙

賽梅奎

翁梅倩

露蘭春 (白水灘)

林黛玉 桑園寄子

紅小翠 薛禮嘆月

菊蓉 屏山

花仙 孟姜女

小連英 小來全本

商辦鏡花戲園

十一月十二夜

袁湧棠 無底洞

趙虎 豹和

楊子

蓋天寶 紅

趙桂標

陳兆峯

潘得勝

史亦奎

林芳彩

小鳳錦

周昌順

胡鳳林

張寶香 鏡塵

杭州第一舞臺

小販分文不取

民國三年十二月念八號（夜戲）（舊歷甲寅年十一月十二晚）

夜戲價目 特別七角 頭等五角 二等三角 三等二角 幼童減半

香茗每壺一角

李蘭亭 小桂芬 鍘陳世美

李勝奎 三戰玉娘

孟鴻茂 相表功 帮靜新

于振廷 鄭恩

陳嘉璘

孟鴻犖 大溪皇莊

李勝奎 小喜祿 寄子 桑園

毛珂吹簫

劉衡乞食

毛韻珂 黑籍

毛仲琪 冤魂

民鳴社

電話三一四一

日戲每逢禮拜六禮拜日開演

本社今夜加演新奇特色五彩電光活動影戲

日戲價目 特別正廳三角 頭等正廳二角 二等正廳一角

夜戲價目 包廂四角 特別正廳五角 頭等正廳三角 二等正廳一角

陸子美 查天影 顧無爲 鍾笑吾 張雙宜

小雅幼梅 惜花 子青 激梅 嫩天 詠霞 利聲 翠翠 創魂 則鳴 孤雁 化佛 君良 潤身 一笑

減價券祇收大洋四角

十一月十二夜 九本 十本 十二本 接演

雙珠鳳

大舞臺十二夜准演拿手好戲

價目注意 二正廳四等 三包廂三角 八官廳 特別 一元包廂

李春來 小桂枝 沈秋福 王永利

貞(小桂)芬

呂月樵 紅

小連達 小桂芬

劉鴻聲

賈呂 如泉

璧月 趙如

雲樵 秋顧

(茂州廟) 殺山 鴛鴦樓 迷 二本 傳(荊州 回) 冤奇 報 新茶花 九十本 沈秋顧

第一臺十二夜特煩拿手好戲

價目注意 頭等正廳六角 二等正廳三角 三等 客座二角 特別官廳一元

雙處 徐鐵奎 光武興

唐靜庵 十二太保

小桂和 雪(酒)

小桂春 紫(荊)

蓋叫天 牌

貴俊卿 關（忠孝全）

朱素雲 白馬坡

三麻子

王鳳卿 金(龜)

梅蘭芳 串演 吊

趙君玉 老旦

(樊江關)

新舞臺十一月十二夜戲

特請前清鑾儀衛台灣全體超等名角（假定二馬路新新舞台舊址）

特別包廂五角 特別正廳四角 頭等正廳二角 三層包廂一角

特煩全體著名各員合演雙齣新舊拿手好戲

林樹森 大(蚶)

張德祿 (蜡廟)

周鳳文 相親家相罵

楊四立

張連生 拾玉鐲

潘子和 官伯

夏月珊 (太太)

王芸芳

楊四立 大

獨木關

夏月珊

張順 來

馮子和 宛(全本)

周鳳文 新劇 怨緣

寶善街丹桂茶園

十一月十二夜戲

楊文奎 岳家莊

小月山 蕭認妻

月桂紅 趙家樓

陳惠峯 新安驛

一聲雷 (三取郡)

蓋金拿 大破仙人担

月春登高

樵月 小山

恩曉峯 張文

三娘

月陳 楊文 敎子

裏惠 貞女

紅峯 (周處) 血

法界迎仙鳳舞臺男女合演

十一月十二夜戲

蓋七省 中牟縣

王起雲 祭塔

謝秀鳳 賣砂

翟春祥 三盜

小客串 退 盜

劉卿 客串 陞 印

趙美玉 空城計

小明月 放牛

小明軒 (金錢豹)

媚香樓 遊湖

小美 借(傘)

趙玉 白布 大

大舞臺

劉鴻聲 呂月樵

十二夜准演拿手好戲

奇冤 烏盆 二本 新茶花

批發公道 老德生發售

地球上第一靈驗……

京都天寶齋 人參鹿茸靈芝野乳 海狗腎扶陽種子衍慶丸

天下馳名種子仙丹靈驗無敵舖在上海二馬路中市西鼎新里內交易若服他家藥不靈請來一試庶言欺人罪我惟天……

痔瘡內服靈丹 痔瘡外治妙藥

上海影戲……人參鹿茸二十六種化痔丸……

京都天寶齋正西盛馬路專治文武痔瘡……

第一臺

十二夜戲

正廳六角 二等二角 三等一角

王鳳卿 梅蘭芳

煩串老旦 釣金龜

新排好戲 樊江關

春柳劇場

電話第九九〇 英大馬路東口三號洋樓

十一月十二日

坤一女子新劇社假座演

毒蛇案

新蘆劇同志會中全體社員 十一月二十夜

猶立克爾 優等牙粉

英國猶克立爾牙粉爲全球最優等之擦牙品用此粉可保牙齒無虫蛀之弊堅固不壞且除污積使牙齒顯本來之白色實係護牙之聖品也

每大盒大洋八角五分 每小盒大洋四角五分

中國經理人 福州路一號 希伯威謹啟

全球各大藥房 中國經售處 上海 老德記 大英醫院 屈臣氏大藥房 中英大藥房等 天津 良濟藥房 利亞藥房 屈臣氏大藥房 TALATI BROS&CO 烟台 盛記洋行 A DANESE&CO 中英大藥房 順昌號 承蒙外埠諸君惠購者即由郵局原班奉上不取郵費

SOLE AGENT FOR CHINA P. HIPWELL

時報第四張

今天四大張

中華民國三年十二月念八日星期一
舊曆甲寅年十一月十二日

補錄命令

十二月廿三日大總統策令 湖南巡按使劉心源呈稱彙劾知事請分別獎懲等語署沅陵縣知事余聯耕明果勤廉稱任署[illegible]縣知事楊啟勛爲守兼優民安匪靖署芷江縣知事傅良弼振興實業緝捕認眞署湘陰縣知事李介春賑荒得宜不避勞力署黔陽縣知事彭[illegible]沿安興學成績有規均應給予五等嘉禾章署零陵縣知事張立鏞緝匪綏民辦事勤能署江華縣知事黎洪捕務勤奮邊境又安署永明縣知事田民憲緝捕得力[illegible]民署桂東縣知事譚嗣毅久任邊邑措置裕如均著傳令嘉獎署龍山縣知事經熙壽緝丁疏縱厭縱盜犯[illegible]署祁陽縣知事施之潤辦案[illegible]獲玩延署新寧縣知事左承恩緝捕懈怠玩視要公署寶慶縣知事張孝[illegible]輕縱要犯職務廢弛均著交文官高等懲戒委員會依法懲戒此令

又令 陸軍部呈請將朱常藏鴻功均加陸軍步兵中校銜王東桑陳紹光祝壽椿等中胎劉名福楊廷元江則棠張潛波王文藻陳樹才林寶英均授爲陸軍步兵少校楊步獻劉季鴻黃儉吳鏡毓林仲熙周森民均授爲陸軍砲兵少校洪士雍授爲陸軍工兵少校李桂芳陳鴻俊王璋周家偉劉啟明均加陸軍步兵少校銜此令

來稿

嗚呼青島嗚呼膠州灣（郁振青）（續）

（乙）青島之重要輸出品 豆粕 生牛 豚毛 石灰 生棉 蛋白 蛋黃 生雞蛋 麻 落花生 牛皮 水牛皮 大豆油 落花生油 白生糸 黃生糸 野生糸 屑生糸 絹紬 麥 稗 眞田 獸油 胡桃 羊毛 杏仁種子 瓜種子 菜種子等之農產物及副農產物將來交通機關益發達內地運輸之低廉因而促市價之騰貴輸出額益增加可預言也

（六）青島交通之一斑

青島所以有今日之發達者因其水陸交通聯絡便利與歐美日本則有海運之聯絡與內地交通則有山東鐵道之利用山東鐵道與青島之發達固有密切關係一九一二年以來其輸送力大進更非前數年可比矣

青島之海運當戰事以前大略如左

（一）青島歐洲間 大北德意志羅依特會社（譯音）爲每月二回之期船一自歐洲經上海寄港青島而向日本一自日本回航歸青島經上海而向歐洲

（二）青島日本間 前記以外有哈姆婦先會社（譯音）代理神戶青島間一月二回之定期船航亦寄航於芝罘及大連

（三）不定期船又連絡船 怡和 太古 岩城 阿美利康爾之對歐洲航路船 日本岩城商店之運貨（該商店又時時南洋香港朝鮮向浦鹽爲不定期船之寄港）

（四）青島與我國沿岸 亨宗公司。怡和洋行。太古洋行。岩城商店之經營定期與不定船皆有之。其他大阪之商船會社亦早已屬目及之。

（未完）

案件

交通部處務通則（續）

第十二條 各廳司長遇有應辦事務除自行擬稿外應酌定辦法分交主任各科擬稿其重要或疑難事項須請總次長裁奪後再行擬稿

第十三條 各廳司職員擬辦稿件應先署名遞送本管長官核稿署名負其責任 參事承辦稿件由一人擬稿後會同酌核署名負責

第三章 處理文書

第十四條 總務廳文書科主管收發事務凡收發文總務廳并司值宿監印其細則另定之

第十五條 每日到文由總務廳文書科分別重要次要尋常及急件戳幷酌擬分配主管廳司分裝專夾送總次長核閱後分送各廳司 如附有現銀鈔票證券物品等文書須於收文簿中逐一註明其現銀鈔票證券物品應即交該管司科收存 主管各廳司查明如總務廳文書科有分配文件錯誤時得分別知照交還 政事堂交件由本部所派辦事員帶回者照另定之辦法辦理

第十六條 總長於上堂之到文閱後親其事務屬機要者可交秘書擬稿但事關各廳司主管者須與各廳司接洽原稿交各廳司存案

第十七條 各廳司分發收文簿收到文件即行註冊其到文簿上須有二廳司以上之關者由首列之廳或司擬稿會商辦理並先將到文鈔送各廳司

第十八條 各廳司擬辦之稿件須連同到文送請總次長核閱

第十九條 凡各項稿件經總次長核定後發交文書科分送各廳司繕寫但事關緊急文電隨時逕交各廳司繕寫其繕正之文電須由擬稿員或指定之專員校對蓋戳送文書科印發

第二十條 凡印發之稿件應另繕正檔用印保存

第二十一條 應登公報公布之件各廳司應另鈔校對簽字後送交參事廳酌核登登

第二十二條 各項案件由各廳司派員隨時歸檔存案檢入卷夾標明事由年月日並分類編纂檔冊

第二十三條 本部每日收發文件應由總務廳文書科按日列表油印於次日送總次長核閱並分送各廳司

第二十四條 各廳司或各科應立日記簿將每日所辦事件隨時擇要登記以備查攷

第四章 部務會議

第二十五條 總長爲徵集意見及遇有第二十七條事項之一得開部務會議其會議規則另定之

第二十六條 部務會議以總長次長參事秘書司長及總長特派各員組織之

第二十七條 有左列各款之一應付會議 一 事涉二司以上有一司以上司長陳請者 二 關於一事件司長與參事秘書意見不合者 三 法律命令條及各項章程之規定[illegible] 四 [illegible]由次長交議者 五 總長認爲應付會議者

第二十八條 部務會議之決議無拘束總長之效力

第二十九條 各廳司遇有必要情形爲徵集意見得開廳司會議規則由各廳司自定之

第五章 辦公時刻

第三十條 每日辦公時刻四月至九月上午九鐘至十二鐘下午二鐘至五鐘十月至三月上午九鐘半至十二鐘下午一鐘至四鐘 遇有特別事件及事務不能中止時得延長之

第三十一條 各廳司立考勤簿各職員每日到署均須畫到其考勤規則另定之

第三十二條 各職員因病或不得已事故請假時依考勤規則之所定其俸給行扣俸者依官俸法及官俸發給細則辦理

第三十三條 除前條請假外以星期年節及國慶紀念等日爲休息日但各廳司須酌留人員值日

第三十四條 每日散值後事務較繁之廳司應派員住宿

第三十五條 辦公時刻內凡有賓客來訪除因公預約外概不接見

第六章 附則

第三十六條 各廳司辦事細則另定之

第三十七條 本規則自總長核准飭知日施行

小說

鐵窗瑣話（毅演）（續）

吾聞其吼則急取梃往止之其窖之鑰在禁卒處故吾亦不得入而毆之使止渠則翻立窖之中心使吾不得近以晴上翻直至不見其黑乃高聲怒吼倫敦、聞之則蜷伏於窖隅不敢正視其驚懼已至極點所可異者竟不致因驚而致瘋吾欲假梃與倫敦人使擊之不亦難乎吾乃思得一善策以長繩繫梃遙擲之嘀嘀童中梃乃搖盪不定有時或撲前吾以梃擊之立仆而不起吾則以冷水一桶澆之蓋獄中慣例也嘀嘀童受水乃徐徐獸行返其楊[illegible]窖更有一異人此人初本不異柔馴如常人巴能有巨木桶內貯麪包及肉此人嚙穿木桶而竊食之爲一警察所見遂拘之入獄判以六十日之監禁渠嘗謂吾曰桶中之麪包及肉美乃無比獄中有木桶此人亦嚙之以爲嚙木桶者無犯於國法也而禁卒惡其擾乃閉於獨處之窖一日吾手執鐵絲過其窖渠乃向吾乞鐵絲吾與之彼取鐵絲斷之爲簇簇可一寸許又就地上之石磨其一端使尖復屈之成保險別針別針成即以與我我大喜以麪包或肉爲其工價吾得別針無算皆以吾價出脫後此人忽不願爲製別針矣吾之別針進口貨亦止蓋他堂役妬我而進讒於彼也數日後此人忽以一杯熱茶擲一堂役狀如狂易禁卒乃拘之至醫官處此後乃不返死耶入瘋人院耶抑出獄耶吾無從而知吾不久亦出獄與堂役首領同出渠之情人亦期滿甫出即成婚於禮拜堂並力謝我作函之德（完）

本埠商務市況

匯票 昨逢禮拜本埠中西銀行例休假是以各國匯票均無報告

金市 十二月念七日收盤行情如左

- 現貨標金 四百二十三兩
- 足赤條金 四百三十五兩
- 沙金谷赤 四百三十六兩

錢市 十二月廿七日北市洋價銅元小洋及錢兵錢市收盤行情如左

- 龍洋 七錢一分九厘
- 英洋 七錢一分九厘三七五
- 北洋 七錢一分九厘
- 小洋 六錢四分〇五毫
- 銀拆 三分
- 銅元 一百九十三千文
- 貿市 一百五十千文
- 衣牌 一千三伯九十文
- 洋找 七錢一分八厘
- 錢找 一千二百文
- 八開 一百二十三文
- 小洋貼水 每角十六文

金融 昨因禮拜日各銀行休息公事銀洋行情均無報告

糧食 昨日滬南米市均甚平穩之箏[illegible]開出各價如左

- 北幫機白破 七元四角至六元六角
- 北幫機新粳 六元七角至六元二角
- 南幫機白破 七元三角至六元五角
- 南幫機新粳 六元七角至六元二角
- 常幫機白破 七元二角至六元三角
- 常幫機新粳 六元六角至六元
- 蘇同機白破 七元至六元二角
- 蘇同機新粳 六元二角至五元九角
- 泗涇機新粳 六元四角至六元
- 珠角雙轉白米 六元五角至六元二角
- 高機洋秈米 六元八角至六元三角
- 高機杜子秈 六元五角至六元
- 平湖綠白秈米 六元二角至五元六角
- 高機白通元米 八元八角至七元七角
- 常熟白元米 八元六角至七元五角
- 高機白陸元米 八元至七元一角
- 高小麥 一元二角至五元七角

油荳市 昨日客幫交易寥寥不過零星錙去之泊生油五十[illegible]大連油訊十件言價五兩片正開出之價如左

- 泊見生油（每担） 八兩八錢
- 大連豆油 九兩二錢
- 和記有蔴餅（每片） 九錢九分七五

花衣 昨日本埠各幫白花衣及花價如左

- 通州現貨花衣每担 十七兩六錢
- 太倉黑籽花衣 十七兩八錢
- 太倉白籽花衣 十七兩二錢
- 火機現貨花衣 十六兩八錢
- 上海現貨花衣 十六兩六錢
- 四牌子現花衣 十六兩八錢
- 餘姚現貨花衣 十六兩五錢
- 南路現貨子花 八元五角
- 北路現貨子花 八元八角

日本紗 昨日東紗各牌行情如左

- 十支 藍魚紗大包 一百〇七兩半
- 十支 五子 又 八十八兩五錢
- 十支 日光 又 九十一兩
- 十支 四點 又 九十二兩
- 十支 漁翁 又 八十九兩七五
- 十支 [illegible] 又 八十五兩
- 十六支 藍魚紗大包 八十九兩五錢
- 十六支 三馬 又 八十九兩五錢
- 十六支 立馬 又 八十九兩七五
- 十六支 綠島 又 八十七兩五錢
- 十六支 雙鹿 又 八十六兩
- 十六支 雙喜 又 八十六兩五錢
- 十六支 五福 又 無市
- 十六支 [illegible] 又 八十八兩
- 十六支 [illegible] 又 八十七兩
- 十六支 [illegible] 又 無市
- 十六支 [illegible] 又 無市
- 十六支 [illegible] 又 八十七兩
- 十六支 金象 又 八十九兩五錢
- 十六支 花蝶 又 八十九兩五錢
- 十六支 扇面 又 九十兩〇五錢

本廠紗 昨逢星期紗市平淡各牌紗盤如左

- 十支 雙龍紗大包 八十八兩
- 十六支 雙虎 又 八十五兩七五
- 十六支 雙象 又 八十六兩
- 十六支 脂虎 又 八十六兩
- 十六支 牧羊 又 八十六兩
- 十六支 紅團龍 又 八十四兩二五
- 十六支 丹鳳 又 七十九兩五錢
- 十六支 火車 又 八十九兩
- 十六支 水月 又 八十一兩
- 十六支 月季 又 八十六兩
- 十六支 日光 又 七十九兩
- 十六支 天官 又 八十二兩
- 十六支 柴寶登 又 八十二兩
- 十六支 寶龍 又 八十一兩
- 十六支 [illegible] 又 八十一兩
- 十六支 紅龍 又 八十二兩五錢
- 十六支 三星 又 八十四兩二五
- 十六支 人碼紗 又 八十四兩
- 十四支 雙龍紗大包 八十五兩五錢
- 十四支 雙虎 又 八十三兩五錢
- 十四支 雙象 又 八十二兩五錢
- 十四支 牧羊 又 八十三兩
- 十四支 丹鳳 又 八十一兩五錢
- 十四支 [illegible] 又 七十八兩
- 十四支 天官 又 七十六兩
- 十四支 日月 又 七十九兩
- 十四支 [illegible] 又 七十五兩
- 十四支 [illegible] 又 七十六兩
- 十四支 [illegible] 又 七十五兩五錢
- 十四支 [illegible] 又 七十四兩
- 十四支 三星 又 八十一兩
- 十四支 人碼紗 又 八十二兩五錢
- 十二支 雙龍紗大包 八十三兩
- 十二支 雙虎 又 七十九兩
- 十二支 [illegible] 又 八十一兩
- 十二支 [illegible] 又 七十九兩
- 十二支 丹鳳 又 七十五兩
- 十二支 月季 又 七十六兩
- 十二支 天官 又 七十七兩五錢
- 十二支 柴寶登 又 七十五兩五錢
- 十二支 [illegible] 又 七十五兩
- 十二支 [illegible] 又 七十九兩
- 十二支 [illegible] 又 七十二兩
- 十二支 三星 又 七十七兩五錢
- 十二支 人碼紗 又 八十兩〇二五
- 十支 雙虎紗大包 七十七兩五錢
- 十支 紅龍 又 七十六兩五錢
- 十支 [illegible] 又 七十五兩五錢

國內無線電

◎私塾某教員近收一新學生送來贄見一封紅箋上標明贄敬兩大字下面旁書坐口門生某某恭緘字樣該塾教員不解所謂舉以告余（訪員自稱）余恍然曰此學生必有孝服坐口兩字係从吉之訛殆託未解文義而故作通品者之所書乎詢之果然一時傳爲笑柄（鬼谷）（金山無線電）

特約馬路電

◎歐戰綿延金融停滯而各妓寮生涯亦一落千丈烏師與本家所獲因之大減轉瞬年關惶恐萬分故近來仿學校例假座各戲園演劇籌欵者已有數起聞令先生一台客串以資號召（悼慈）（福州路專電）

廣告

（一）戲擬白相總會廣告（俞勉庭）

滬上旅麗紛華甲於中華各埠申江士女麕集半多優游歲月流水馬如龍無非白相我愛卿卿我愛我全是熱昏本主人體貼人情不惜巨資特創總會題杜少陵廣厦萬間之旨師阿房宮朱門繡戶之規檻曲軒幽隨意晴藏春色情投性洽何妨嬉戲綺懷標名曰白相麟鳳龜均可開遊特號曰總會蕩子妖姬尤堪插足我佛容大歡喜無所不容即本主人開辦之意也

一宗旨　中興斯盟舉專爲曠夫怨女之慈航登此巨工特許膀子姘頭之幽會

二地址　闢做丹鳳闕於滬江西北東南之外樓迎皓月地在英法八九馬路之中僻靜處則在[illegible]道里之前招待所則在[illegible]門牌之內

三內容　於尋常之總會無此宏擴於風書之幽陳[illegible]生面形形色色聚翠花百級高樓梯而上其間紐約巴黎失其華麗千頃芳園汽車兩遨遊其內津門香港讓此爲先史有輕便汽車直達離恨天上並備時新龍火可謂極樂人間是則唐宮漢宮晉院[illegible]幻情洞幽燧火戲諸侯笑傲安作今則趨於右且雖於今惟本總會有也

四人物　諸凡紅倌人曁大姐怡娘姨等爲合格膽不候迎即便癡面皮探至無其別綴曰獅子（山東亦何妨盡本總會門首僅有大不列顛之屬地奴紅頭阿三關司其事設生役簡間阿三關眼一蹚鬼臉一攝則拜白黨人早已魂飛天外選選三舍者矣

五選資　每票取洋百分之六先令入辦十士不敢多取以廣招徠定卜各界歡迎聊快意也

海上京都繁盛品釆齊備遇新戲之場陪陶腰波愛阿龍[illegible]不合換房爲仲戲鍛[illegible]女性

……春人不知而鬼不覺是不操分讓不爭則本總會尤爲特別歡迎而優待之也

一本總會先行交易擇吉開張催此項章程俟開幕之日正式發生效力

（贈有正書券四角）

新詞典

賊語大詞典補遺（續）（如皋汪菊孫）

▲一把幌　指後進宅行竊亦即前註（一線進）是也

▲片子　刀是也前註有錯今糾正之

▲槁　賊之稱子是也前註繕錯今特更正

▲影子　指樹林或樹株言前註誤爲（彰子）今糾正之

▲吃風　指口言

▲上泉子　吃水是也

▲擺子　牛是也如前註之（粗）（大老尖）（小尖子）義同

▲砂子　炮子或子彈是也

▲飛空　鳥是也

▲相公　火爐是也

▲上會　指搶劫言如前註（找眼子）義同

▲老和尚敲　鐘表是也

▲點子　即合留子亦名山溝內之小石子是也

▲出當子　班役下鄉是也又如前註（當子）是差役義同

▲飛漂　輪船是也

▲高頭大　指馬言如前註之（瘋子）義同

▲露筋子　狗是也如前註（皮子）義同

▲圈子　城牆或欄子是也

▲押着　上牲狗是也意即上馬

▲不押着　下馬或下牲狗是也

▲灑金水　即一賊小便恐同夥疑其他去先以斯語告知使免到處尋覓如該賊當小便不先言說則必成灰家灰家解釋亦即與官家暗通消息碍其盜行爲受不利益是也

▲使不下來　言人多不能行竊得東西之謂

▲蹄不起線來　迷路是也

▲闊旋熱　即小手偷也

▲觀音　婦女坐着是也

▲撇子　砌樓或更樓是也

▲撇葉子　投訴狀是也

▲石頭　指小孩言如前註（鳳凰蛋）同義

▲條子　指罐言如前註（鬼子）（盆）義同

▲頂殼　帽是也

▲漂　舟船是也

▲擺劉子　賊要小便或斯語請稍候再行竊之意

▲眼目　指前邊也

▲指日高　指量米升斗言

▲眼子窩　村莊是也

▲土狗窖　事士家是也

▲一把抓　指手而言

▲巧奇念　腳是也

▲輪子　車是也

▲飛輪子　指火車而言也

▲上哨子　風是也如前註（白土杠）義同

▲誰看的錢　指誰人領着去搶而言

▲把船上硬着點　吃飽是也

▲下線　指愈走愈不是正路恐人追緝之意

▲穰子　火柴是也

▲場扇不扇　問事主宅內有人無人

▲幾錢的碼　賊偷合夥先問線上的幾錢的碼即是問去幾人助勢成事功成如各一錢重則是十人一兩則是一百人餘類推

（贈有正書券一元六角）

理財學

百事稅（續）（靜言戲擬）

（四十一）生女者稅一元

（四十二）以已子寄名或出嗣於他人者稅三元

（四十三）受人寄名及承嗣者稅四元

（四十四）結拜兄弟或姊妹者各稅一元

（四十五）辦喪事者自始至終稅一元

（四十六）剪髮者稅四分修面減半

（四十七）初次送子女入學者稅一元

（四十八）到郵局寄信者每封稅一分明信片同

（四十九）娶妾者稅五十元在本稅未行以前者補稅

（五十）祭掃坟墓者稅五分

（五十一）寡婦哭新坟者稅一角但有哭聲而無淚痕者稅一元

（五十二）凡出行往他處者每行程十里稅二分由外回家者加倍

（五十三）凡至公共機關或官署及人家探問事實者稅五分

（五十四）閱報者稅二分閱書同

（五十五）見婦女停足呆視者稅一角事先未驗稅票不得停視

（五十六）妓女夜間站立門首或弄口者稅八分

（五十七）妓女夜間遇行茶肆中拉客人者稅一角娘姨減半

（五十八）夫婦口角者兩造各稅五角

（五十九）凡至官署投遞呈或訴狀者稅五分

（六十）乞丐向人討錢者稅一分

（六十一）人家僱養六畜者每月稅五角（須註冊）

（六十二）向人借貸者稅一角

（六十三）文人結社吟咏者稅一元

（六十四）行路高唱山歌或京崑各調者稅一角

（六十五）替生病人治病者稅一元

（六十六）販賣或購買假古董物品者稅一角

（六十七）大婦與妾爭風吃醋者稅五角

（六十八）鄉人進城或城中人下鄉者稅二角

（六十九）投謁官府者稅一元

（七十）新年以名片賀新喜者稅二角（未完）

徵文披露

時事新灘簧　歐洲戰事（第二）（逸民）

說道是茉莉花開來朵朵香西洋外國鬧子一樁大禍殃平和幸福齊打破繁華世界做子一片大戰場個件事體末寃有頭來債有主是非起勒爲幾個小學生有一位奧國太子出外來遊玩撞勒個薦拿來一手槍奧塞兩國就此來決裂箸累子俄國德國英國法國一搭括子齊來下戰場

耐看西歐戰事打得哄鬧忙盧森堡遭殃比利時弗發賬哩耐起初說得體體好東弗助西弗帮歸然獨立要守中央落哩曉得德國就拿兵來進城市炮台齊打光英法聯軍來帮助德國兵威實在強里愛左先打倒叁凡爾野投降比王只好向荷蘭走現在是德國個陸軍已經打進子法邊疆

若說比國個人民真真苦惱呢（叶娘）有個失落子兒和弟有個弗見子爺娘有個田地齊踏平有個居屋齊燒光有個還把身軀保有個達子性命傷吃也無不好米飯著也無不子好衣裳別樣事體弗替勸你到如今寒天臘月風霜滿冽叫伊儕怎抵當

說起子東歐個戰事又是一篇爛污帳俄羅斯陸軍實在強奧地利倒也蠻鋒鋩兩國相逢就動手炮對炮來鎗對鎗巴爾幹受影響士耳其野出場就是個意大利起初說是弗管帳等到後來耐弗住野要搶奪攘肩一陣狂風捲進子個黑水洋

就是個個羅馬教皇俚耐野呌弗抵莊勒浪中古時代末俚耐個權勢蠻強硬說話說來蠻蠻響就是各國君主篤還要拿俚個說話來聽兩聲落裡曉得現在個時勢大兩樣個位老教皇因爲勸和勸弗聽氣得俚一命嗚呼就去見閻王現在還有我俚亞洲個個日本帝國真真來得會白相俚耐說歐洲打來蠻鬧忙我俚亞洲弗聲弗響弍啥弗像樣野要尋點事體來白相相搭俚一尋尋到子山東省就拿個個青島地方來做戰場不過我呢勒篤替俚想倘然拿個青島還撥我呢中華國俚耐貼柴貼米弍啥合弗上倘然估住弗肯還只怕歐洲各國要弗認帳

償弗是來堅弗是弗得知個椿正經弄到後來要啥收場說起我呢中華民國真真可憐相起初恐怕惹禍殃局外中立說來蠻像樣後來德日兩國開子仗只好劃出地方借撥俚篤做戰場耐想個件事體苦弗苦來俚弗顧落裡曉得弗算苦來弗算個還有個排革命黨紅熱昏昏火出還有啥個宗社黨乃宣宋育仁王秋木王先生做子多化狗屁臭文章復辟復辟吵一場回頭看看國民篤有個仍舊要洋煙有個仍舊開白相就是上海地方末儲個仍舊賭個仍舊賭搶劫個仍舊搶就像區區嘸出息只爲肚裡空心思做俚一篇新灘簧懸子書要想劊俚耐五只洋錢勸勸[illegible]然說起歐洲戰事確是熱鬧來[illegible]

徵文

餘興部第五次徵文

題目　甲寅雜詠　七絕十二首　後附注釋

期限　民國四年一月十日截止

贈品　照前文例

小說叢刊　定價三角五分　及各大書坊
寄紹輪船開駛長江廣告